

## Rapport de mission de repérage des matériaux et produits contenant de l'amiante avant réalisation de travaux

R. 4412-97 modifié par le décret 2012-639 du 4 mai 2012  
Norme NF X 46-020

### 7 SQUARE DE LORIENT

77000 MELUN



## A \ INFORMATIONS GENERALES

### A.1 \ DESIGNATION DU BÂTIMENT

Nature du bâtiment :	Bâtiment collectif	Adresse :	7 SQUARE DE LORIENT 77000 MELUN
Cat. Du bâtiment :		Bâtiment :	
Etage :		Porte :	
Ref Cadastrale :	NC	Propriété de :	OPH77 10 AVENUE CHARLES PEGUY 77000 MELUN

### A.2 \ DESIGNATION DU DONNEUR D'ORDRE

Nom :	OPH77	Documents remis :	
Adresse :	10 AVENUE CHARLES PEGUY 77000 MELUN	Moyens mis à disposition :	

### A.3 \ EXECUTION DE LA MISSION

RAPPORT N° :	MELUN-7 SQUARE DE LORIENT	Laboratoire d'Analyses :	ITGA
Repérage réalisé le :	26/12/2017	Adresse laboratoire :	3 RUE ARMAND HERPIN LACROIX - CS 46537 35065 RENNES CEDEX
Accompagnateur :		Numéro d'accréditation :	1-5967
Par :	Laurent CATE	Organisme d'assurance professionnelle :	ALLIANZ
N° certificat :	CPDI3681	Adresse assurance :	Direction Opérations Entreprises 5C Esplanade Charles de Gaulle 33081 BORDEAUX CEDEX
Date d'obtention :	25/11/2015	N° de contrat d'assurance :	55832566
Organisme certificateur	I.Cert PARC EDONIA - BAT G - RUE DE LA TERRE VICTORIA - 35760 SAINT GREGOIRE	Date de validité :	31/12/2018

## B \ CACHET DU DIAGNOSTIQUEUR

FAIT LE **22/01/2018**

Cabinet : EXPERT HABITAT & INDUSTRIE INGENIERIE

Nom du responsable : **DEMOULIN Frédéric**

Nom du diagnostiqueur : **Laurent CATE**



Rapport N° : MELUN-7 SQUARE DE LORIENT

2/32

26/12/2017

Date d'édition : 22/01/2018

EXPERT HABITAT & INDUSTRIE INGENIERIE - 21 route d'Albert 62450 AVESNES LES BAPAUME

Téléphone : 03.21.73.41.44 - Fax 03 21 73 94 79 - Site : www.expert habitat.com

SAS au capital de 55 000 Euros - Siret n° 479 076 838 00032

## C\ SOMMAIRE

### Table des matières

A \ INFORMATIONS GENERALES .....	2
A.1 \ DESIGNATION DU BÂTIMENT .....	2
A.2 \ DESIGNATION DU DONNEUR D'ORDRE .....	2
A.3 \ EXECUTION DE LA MISSION.....	2
B \ CACHET DU DIAGNOSTIQUEUR .....	2
C\ SOMMAIRE .....	3
D\ CONCLUSIONS .....	4
E \ PROGRAMME DE REPERAGE .....	5
F \ CONDITIONS DE REALISATION DU REPERAGE .....	6
G \ RAPPORTS PRECEDENTS.....	<b>Erreur ! Signet non défini.</b>
H \ RESULTATS DETAILLES DU REPERAGE .....	6
ANNEXE 1 – PHOTOS DES ELEMENTS AMIANTES ET/OU NON AMIANTES.....	12
ANNEXE 2 – CROQUIS DE LOCALISATION DE PRELEVEMENTS.....	<b>Erreur ! Signet non défini.</b>
ANNEXE 3 – PROCES VERBAUX D'ANALYSES.....	20
ANNEXE 4 – RECOMMANDATIONS GÉNÉRALES DE SÉCURITÉ.....	<b>Erreur ! Signet non défini.</b>
1. Informations générales .....	<b>Erreur ! Signet non défini.</b>
a) Dangereusité de l'amiante .....	<b>Erreur ! Signet non défini.</b>
b) Présence d'amiante dans des matériaux et produits en bon état de conservation.....	<b>Erreur ! Signet non défini.</b>
2. Intervention de professionnels soumis aux dispositions du code du travail.....	<b>Erreur ! Signet non défini.</b>
3. Recommandations générales de sécurité.....	<b>Erreur ! Signet non défini.</b>
4. Gestion des déchets contenant de l'amiante .....	<b>Erreur ! Signet non défini.</b>
a. Conditionnement des déchets.....	<b>Erreur ! Signet non défini.</b>
b. Apport en déchèterie.....	<b>Erreur ! Signet non défini.</b>
c. Filières d'élimination des déchets.....	<b>Erreur ! Signet non défini.</b>
d. Information sur les déchèteries et les installations d'élimination des déchets d'amiante	<b>Erreur ! Signet non défini.</b>
e. Traçabilité.....	<b>Erreur ! Signet non défini.</b>
ATTESTATION(S).....	<b>Erreur ! Signet non défini.</b>
CERTIFICAT DE QUALIFICATION .....	28

## D\ CONCLUSIONS

**Dans le cadre de la mission décrite en tête de rapport, il a été repéré des matériaux et produits contenant de l'amiante**

PIECE	ETAGE	ELEMENTS	DESCRIPTIF LABORATOIRE	REPERAGE	Echantillon	METHODE	ETAT	RESULTAT
Local poubelles		Conduit Amiante ciment	Matériau gris en vrac avec fibres visibles + peintures multiples non séparable	Conduits	MELUN-7 SQUARE DE LORIENTP004	RESULTAT ANALYSE	BON ETAT	Amiante détecté (Chrysotile)
Local ordures ménagères		Conduit Amiante ciment	Matériau gris en vrac avec fibres visibles	Conduits	MELUN-7 SQUARE DE LORIENTP008	RESULTAT ANALYSE	BON ETAT	Amiante détecté (Chrysotile-Crocidolite)
Local ordures ménagères		Joint	Matériau fibreux blanc avec fibres visibles avec poussières + peinture non séparable	Pelles vides-ordures	MELUN-7 SQUARE DE LORIENTP010	RESULTAT ANALYSE	DEGRADATION PARTIELLE	Amiante détecté (Chrysotile)
Local ordures ménagères		Joint	Matériau fibreux blanc avec fibres visibles avec poussières	Pelles vides-ordures	MELUN-7 SQUARE DE LORIENTP013	RESULTAT ANALYSE	DEGRADATION PARTIELLE	Amiante détecté (Chrysotile)
Local poubelles		Conduit Amiante ciment	Matériau gris en vrac avec fibres visibles + peintures multiples non séparable	Conduits	MELUN-7 SQUARE DE LORIENTP004	ZSO	BON ETAT	Amiante détecté (Chrysotile)
		Conduit Amiante ciment	Matériau gris en vrac avec fibres visibles	Conduits	MELUN-7 SQUARE DE LORIENTP008	ZSO	BON ETAT	Amiante détecté (Chrysotile-Crocidolite)

ZSO : Zone de Similitude d'Ouvrage

Liste des locaux non visités concernés par les travaux et justification

Rapport N° : MELUN-7 SQUARE DE LORIENT

26/12/2017

4/32

Date d'édition : 22/01/2018

EXPERT HABITAT & INDUSTRIE INGENIERIE - 21 route d'Albert 62450 AVESNES LES BAPAUME

Téléphone : 03.21.73.41.44 - Fax 03 21 73 94 79 - Site : www.expert habitat.com

SAS au capital de 55 000 Euros - Siret n° 479 076 838 00032

PIECE	ETAGE	STATUT DE VISITE
NEANT		

*Liste des éléments non inspectés et justification*

PIECE	ETAGE	ELEMENTS	REPERAGE	RESULTAT
NEANT				

## E \ PROGRAMME DE REPERAGE

PIECES CONCERNEES	PERIMETRE DU REPERAGE	REPERAGE	TRAVAUX	ELEMENTS	Echantillonnage	REMARQUES PARTICULIERES
Locaux vide-ordures	Bâtiment collectif	Ensemble des zones impactées	Condamnation des pelles vides-ordures	Ensemble des éléments impactés	100%	
Locaux vide-ordures	Bâtiment collectif	Ensemble des zones impactées	Condamnation des pelles vides-ordures	Ensemble des éléments impactés	100%	

Aucun document disponible

**ELEMENTS A SONDER OU A ANALYSER NON PRESENTS:**

## F \ CONDITIONS DE REALISATION DU REPERAGE

Le repérage amiante avant travaux, contient les informations sur la présence d'amiante dans les matériaux et produits du bâtiment afin d'informer les intervenants réalisant des activités ou interventions sur des matériaux et/ou équipements susceptibles de libérer des fibres d'amiante selon la liste citée dans le cadre E.

Il consiste à identifier et localiser, par inspections visuelles et investigations approfondies pouvant être destructives, l'ensemble des matériaux et produits contenant de l'amiante incorporés ou faisant indissociablement corps avec les locaux et les zones de l'immeuble objet des travaux.

Lorsque l'absence de marquages spécifiques ou de documents ne permet pas à l'opérateur de repérage d'attester de la présence ou de la non présence d'amiante dans les matériaux et produits, des prélèvements seront effectués afin de déterminer par analyse la présence ou non d'amiante.

Procédures de prélèvement :

Les prélèvements sur des matériaux ou produits susceptibles de contenir de l'amiante sont réalisés en vertu des dispositions du Code du Travail.

Le matériel de prélèvement est adapté à l'opération à réaliser afin de générer le minimum de poussières. Dans le cas où une émission de poussières est prévisible, le matériau ou produit est mouillé à l'eau à l'endroit du prélèvement (sauf risque électrique) et, si nécessaire, une protection est mise en place au sol ; de même, le point de prélèvement est stabilisé après l'opération (pulvérisation de vernis ou de laque, par exemple).

Pour chaque prélèvement, des outils propres et des gants à usage unique sont utilisés afin d'éliminer tout risque de contamination croisée. Dans tous les cas, les équipements de protection individuelle sont à usage unique.

L'accès à la zone à risque (sphère de 1 à 2 mètres autour du point de prélèvement) est interdit pendant l'opération. Si l'accompagnateur doit s'y tenir, il porte les mêmes équipements de protection individuelle que l'opérateur de repérage.

L'échantillon est immédiatement conditionné, après son prélèvement, dans un double emballage individuel étanche.

Les informations sur toutes les conditions existantes au moment du prélèvement susceptible d'influencer l'interprétation des résultats des analyses (environnement du matériau, contamination éventuelle, etc.) seront, le cas échéant, mentionnées dans la fiche d'identification et de cotation en annexe.

Sens du repérage pour évaluer un local :



## G \ RAPPORTS PRECEDENTS

## H \ RESULTATS DETAILLES DU REPERAGE

LISTE DES LOCAUX / PARTIES D'IMMEUBLE VISITEES/NON VISITEES CONCERNEES PAR LES TRAVAUX ET JUSTIFICATION

PIECE	ETAGE	JUSTIFICATION	VISITE	TRAVAUX
Local poubelles			OUI	CONCERNEE
			OUI	CONCERNEE
			OUI	CONCERNEE
			OUI	CONCERNEE

### DESCRIPTION DES REVETEMENTS EN PLACE AU JOUR DE LA VISITE

PIECE	MUR1	MUR2	MUR3	MUR4	PLANCHER BAS	PLANCHER HAUT	PORTES	FENETRE1	FENETRE2
Local poubelles	Béton				Aucun				
	Béton				Aucun				
	Béton				Aucun				
	Béton				Aucun				

### LA LISTE DES MATERIAUX OU PRODUITS CONTENANT DE L'AMIANTE, SUR ZONE DE SIMILITUDE D'OUVRAGE ET SUR JUGEMENT PERSONNEL

PIECE	ETAGE	ELEMENTS	DESCRIPTIF LABORATOIRE	Echantillon	REPERAGE	ETAT	RESULTAT	METHODE
Local poubelles		Conduit Amiante ciment	Matériau gris en vrac avec fibres visibles + peintures multiples non séparable	MELUN-7 SQUARE DE LORIENTP004	Conduits	BON ETAT	Amiante détecté (Chrysotile)	ZSO
		Conduit Amiante ciment	Matériau gris en vrac avec fibres visibles	MELUN-7 SQUARE DE LORIENTP008	Conduits	BON ETAT	Amiante détecté (Chrysotile-Crocidolite)	ZSO

ZSO : Zone de Similitude d'Ouvrage

### LA LISTE DES MATERIAUX OU PRODUITS CONTENANT DE L'AMIANTE, APRES ANALYSE

PIECE	ETAGE	ELEMENTS	DESCRIPTIF LABORATOIRE	Echantillon	REPERAGE	ETAT	RESULTAT
Local poubelles		Conduit Amiante ciment	Matériau gris en vrac avec fibres visibles + peintures multiples non séparable	MELUN-7 SQUARE DE LORIENTP004	Conduits	BON ETAT	Amiante détecté (Chrysotile)

Rapport N° : MELUN-7 SQUARE DE LORIENT

26/12/2017

7/32

Date d'édition : 22/01/2018

EXPERT HABITAT & INDUSTRIE INGENIERIE - 21 route d'Albert 62450 AVESNES LES BAPAUME

Téléphone : 03.21.73.41.44 - Fax 03 21 73 94 79 - Site : www.expert habitat.com

SAS au capital de 55 000 Euros - Siret n° 479 076 838 00032

PIECE	ETAGE	ELEMENTS	DESCRIPTIF LABORATOIRE	Echantillon	REPERAGE	ETAT	RESULTAT
Local ordures ménagères		Conduit Amiante ciment	Matériau gris en vrac avec fibres visibles	MELUN-7 SQUARE DE LORIENTP008	Conduits	BON ETAT	Amiante détecté (Chrysotile-Crocidolite)
Local ordures ménagères		Joint	Matériau fibreux blanc avec fibres visibles avec poussières + peinture non séparable	MELUN-7 SQUARE DE LORIENTP010	Pelles vides-ordures	DEGRADATION PARTIELLE	Amiante détecté (Chrysotile)
Local ordures ménagères		Joint	Matériau fibreux blanc avec fibres visibles avec poussières	MELUN-7 SQUARE DE LORIENTP013	Pelles vides-ordures	DEGRADATION PARTIELLE	Amiante détecté (Chrysotile)

ZSO : Zone de Similitude d'Ouvrage

**LA LISTE DES MATERIAUX SUSCEPTIBLES DE CONTENIR DE L'AMIANTE, MAIS N'EN CONTENANT PAS.**

PIECE	ETAGE	ELEMENTS	DESCRIPTIF LABORATOIRE	Echantillon	REPERAGE	ETAT	RESULTAT	METHODE
Local poubelles		Faïence 1	Colle beige + matériau compact gris hétérogène + carrelage	MELUN-7 SQUARE DE LORIENTP001	Mur C	BON ETAT	Amiante non détecté	RESULTAT ANALYSE
Local poubelles		Enduit	Enduit gris en faible quantité en vrac non séparable + peinture non séparable	MELUN-7 SQUARE DE LORIENTP002	Mur C	BON ETAT	Amiante non détecté	RESULTAT ANALYSE
Local poubelles		Enduit / Peinture béton	Enduit gris en vrac hétérogène + peinture non séparable	MELUN-7 SQUARE DE LORIENTP003	Plafond	BON ETAT	Amiante non détecté	RESULTAT ANALYSE
Local poubelles		Peinture	Peintures multiples en vrac	MELUN-7 SQUARE DE LORIENTP005	Pelles vides-ordures	DEGRADATION TOTALE	Amiante non détecté	RESULTAT ANALYSE
Local ordures ménagères		Peinture	Peinture en vrac	MELUN-7 SQUARE DE LORIENTP006	Pelles vides-ordures	BON ETAT	Amiante non détecté	RESULTAT ANALYSE
Local ordures ménagères		Joint	Mousse noire + colle polymère jaune en faible quantité avec	MELUN-7 SQUARE DE LORIENTP007	Pelles vides-ordures	BON ETAT	Amiante non détecté	RESULTAT ANALYSE

Rapport N° : MELUN-7 SQUARE DE LORIENT

26/12/2017

8/32

Date d'édition : 22/01/2018

EXPERT HABITAT &amp; INDUSTRIE INGENIERIE - 21 route d'Albert 62450 AVESNES LES BAPAUME

Téléphone : 03.21.73.41.44 - Fax 03 21 73 94 79 - Site : www.expert habitat.com

SAS au capital de 55 000 Euros - Siret n° 479 076 838 00032



PIECE	ETAGE	ELEMENTS	DESCRIPTIF LABORATOIRE	Echantillon	REPERAGE	ETAT	RESULTAT	METHODE
			poussières non séparable					
Local ordures ménagères		Peinture	Peinture en vrac avec poussières	MELUN-7 SQUARE DE LORIENTP009	Pelles vides-ordures	BON ETAT	Amiante non détecté	RESULTAT ANALYSE
Local ordures ménagères		Joint d'assemblage	Matériau beige en vrac + peinture en faible quantité non séparable	MELUN-7 SQUARE DE LORIENTP011	Pelles vides-ordures	BON ETAT	Amiante non détecté	RESULTAT ANALYSE
Local ordures ménagères		Peinture	Peinture en faible quantité en vrac avec poussières	MELUN-7 SQUARE DE LORIENTP012	Pelles vides-ordures	DEGRADATION PARTIELLE	Amiante non détecté	RESULTAT ANALYSE
Local ordures ménagères		Joint d'assemblage	Matériau gris en vrac avec poussières	MELUN-7 SQUARE DE LORIENTP014	Conduits	BON ETAT	Amiante non détecté	RESULTAT ANALYSE
Local poubelles		Enduit / Peinture béton	Enduit gris en vrac hétérogène + peinture non séparable	MELUN-7 SQUARE DE LORIENTP003	Plafond	BON ETAT	Amiante non détecté	ZSO
Local poubelles		Peinture	Peintures multiples en vrac	MELUN-7 SQUARE DE LORIENTP005	Pelles vides-ordures	DEGRADATION TOTALE	Amiante non détecté	ZSO
		Peinture	Peinture en vrac	MELUN-7 SQUARE DE LORIENTP006	Pelles vides-ordures	BON ETAT	Amiante non détecté	ZSO
		Peinture	Peinture en vrac avec poussières	MELUN-7 SQUARE DE LORIENTP009	Pelles vides-ordures	BON ETAT	Amiante non détecté	ZSO
		Peinture	Peinture en faible quantité en vrac avec poussières	MELUN-7 SQUARE DE LORIENTP012	Pelles vides-ordures	DEGRADATION PARTIELLE	Amiante non détecté	ZSO
Local poubelles		Faïence 1	Colle beige + matériau compact gris hétérogène + carrelage	MELUN-7 SQUARE DE LORIENTP001	Mur A	BON ETAT	Amiante non détecté	ZSO
Local poubelles		Faïence 1	Colle beige + matériau	MELUN-7 SQUARE DE	Mur B	BON ETAT	Amiante non	ZSO

PIECE	ETAGE	ELEMENTS	DESCRIPTIF LABORATOIRE	Echantillon	REPERAGE	ETAT	RESULTAT	METHODE
			compact gris hétérogène + carrelage	LORIENTP001			déecté	
Local poubelles		Faïence 1	Colle beige + matériau compact gris hétérogène + carrelage	MELUN-7 SQUARE DE LORIENTP001	Mur C	BON ETAT	Amiante non déecté	ZSO
Local poubelles		Faïence 1	Colle beige + matériau compact gris hétérogène + carrelage	MELUN-7 SQUARE DE LORIENTP001	Mur D	BON ETAT	Amiante non déecté	ZSO
Local poubelles		Faïence 1	Colle beige + matériau compact gris hétérogène + carrelage	MELUN-7 SQUARE DE LORIENTP001	Mur E	BON ETAT	Amiante non déecté	ZSO
Local poubelles		Faïence 1	Colle beige + matériau compact gris hétérogène + carrelage	MELUN-7 SQUARE DE LORIENTP001	Mur F	BON ETAT	Amiante non déecté	ZSO
Local poubelles		Faïence 1	Colle beige + matériau compact gris hétérogène + carrelage	MELUN-7 SQUARE DE LORIENTP001	Mur G	BON ETAT	Amiante non déecté	ZSO
Local poubelles		Faïence 1	Colle beige + matériau compact gris hétérogène + carrelage	MELUN-7 SQUARE DE LORIENTP001	Mur H	BON ETAT	Amiante non déecté	ZSO
Local poubelles		Enduit	Enduit gris en faible quantité en vrac non séparable + peinture non séparable	MELUN-7 SQUARE DE LORIENTP002	Mur A	BON ETAT	Amiante non déecté	ZSO
Local poubelles		Enduit	Enduit gris en faible quantité en vrac non séparable + peinture non séparable	MELUN-7 SQUARE DE LORIENTP002	Mur B	BON ETAT	Amiante non déecté	ZSO
Local poubelles		Enduit	Enduit gris en faible quantité	MELUN-7 SQUARE DE	Mur C	BON ETAT	Amiante non	ZSO

PIECE	ETAG E	ELEMENTS	DESCRIPTIF LABORATOIR E	Echantillon	REPERAG E	ETAT	RESULTA T	METHOD E
			en vrac non séparable + peinture non séparable	LORIENTP002			déecté	
Local poubelles		Enduit	Enduit gris en faible quantité en vrac non séparable + peinture non séparable	MELUN-7 SQUARE DE LORIENTP002	Mur D	BON ETAT	Amiante non déecté	ZSO
Local poubelles		Enduit	Enduit gris en faible quantité en vrac non séparable + peinture non séparable	MELUN-7 SQUARE DE LORIENTP002	Mur E	BON ETAT	Amiante non déecté	ZSO
Local poubelles		Enduit	Enduit gris en faible quantité en vrac non séparable + peinture non séparable	MELUN-7 SQUARE DE LORIENTP002	Mur F	BON ETAT	Amiante non déecté	ZSO
Local poubelles		Enduit	Enduit gris en faible quantité en vrac non séparable + peinture non séparable	MELUN-7 SQUARE DE LORIENTP002	Mur G	BON ETAT	Amiante non déecté	ZSO
Local poubelles		Enduit	Enduit gris en faible quantité en vrac non séparable + peinture non séparable	MELUN-7 SQUARE DE LORIENTP002	Mur H	BON ETAT	Amiante non déecté	ZSO

ZSO : Zone de Similitude d'Ouvrage

## ANNEXE 1 – PHOTOS DES ELEMENTS AMIANTES ET/OU NON AMIANTES

PRELEVEMENT : MELUN-7 SQUARE DE LORIENTP001			
NOM DU CLIENT	NUMERO DU DOSSIER	PIECE OU LOCAL	
OPH77	MELUN-7 SQUARE DE LORIENT 26/12/2017	Local poubelles	
ELEMENT	DESCRIPTIF DU LABORATOIRE	DATE DE PRELEVEMENT	NOM DE L'OPERATEUR
Faïence 1	Colle beige + matériau compact gris hétérogène + carrelage	26/12/2017	CATE Laurent
LOCALISATION		RESULTAT	
Mur C		Amiante non détecté	

### EMPLACEMENT

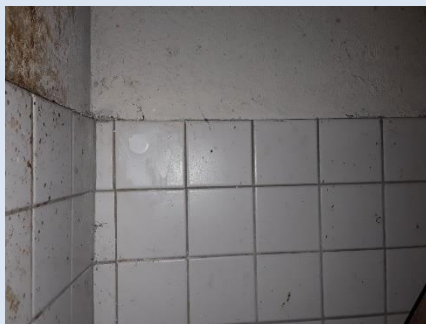

PRELEVEMENT : MELUN-7 SQUARE DE LORIENTP002			
NOM DU CLIENT	NUMERO DU DOSSIER	PIECE OU LOCAL	
OPH77	MELUN-7 SQUARE DE LORIENT 26/12/2017	Local poubelles	
ELEMENT	DESCRIPTIF DU LABORATOIRE	DATE DE PRELEVEMENT	NOM DE L'OPERATEUR
Enduit	Enduit gris en faible quantité en vrac non séparable + peinture non séparable	26/12/2017	CATE Laurent
LOCALISATION		RESULTAT	
Mur C		Amiante non détecté	

### EMPLACEMENT



PRELEVEMENT : MELUN-7 SQUARE DE LORIENTP003			
NOM DU CLIENT	NUMERO DU DOSSIER	PIECE OU LOCAL	
OPH77	MELUN-7 SQUARE DE LORIENT 26/12/2017	Local poubelles	
ELEMENT	DESCRIPTIF DU LABORATOIRE	DATE DE PRELEVEMENT	NOM DE L'OPERATEUR
Enduit / Peinture béton	Enduit gris en vrac hétérogène + peinture non séparable	26/12/2017	CATE Laurent
LOCALISATION		RESULTAT	
Plafond		Amiante non détecté	

EMPLACEMENT



PRELEVEMENT : MELUN-7 SQUARE DE LORIENTP004			
NOM DU CLIENT	NUMERO DU DOSSIER	PIECE OU LOCAL	
OPH77	MELUN-7 SQUARE DE LORIENT 26/12/2017	Local poubelles	
ELEMENT	DESCRIPTIF DU LABORATOIRE	DATE DE PRELEVEMENT	NOM DE L'OPERATEUR
Conduit Amiante ciment	Matériau gris en vrac avec fibres visibles + peintures multiples non séparable	26/12/2017	CATE Laurent
LOCALISATION		RESULTAT	
Conduits		Amiante détecté (Chrysotile)	

EMPLACEMENT



PRELEVEMENT : MELUN-7 SQUARE DE LORIENTP005			
NOM DU CLIENT	NUMERO DU DOSSIER		PIECE OU LOCAL
OPH77	MELUN-7 SQUARE DE LORIENT 26/12/2017		Local poubelles
ELEMENT	DESCRIPTIF DU LABORATOIRE	DATE DE PRELEVEMENT	NOM DE L'OPERATEUR
Peinture	Peintures multiples en vrac	26/12/2017	CATE Laurent
LOCALISATION		RESULTAT	
Pelles vides-ordures		Amiante non détecté	

EMPLACEMENT



PRELEVEMENT : MELUN-7 SQUARE DE LORIENTP006			
NOM DU CLIENT	NUMERO DU DOSSIER		PIECE OU LOCAL
OPH77	MELUN-7 SQUARE DE LORIENT 26/12/2017		Local ordures ménagères
ELEMENT	DESCRIPTIF DU LABORATOIRE	DATE DE PRELEVEMENT	NOM DE L'OPERATEUR
Peinture	Peinture en vrac	26/12/2017	CATE Laurent
LOCALISATION		RESULTAT	
Pelles vides-ordures		Amiante non détecté	

EMPLACEMENT



PRELEVEMENT : MELUN-7 SQUARE DE LORIENTP007			
NOM DU CLIENT	NUMERO DU DOSSIER		PIECE OU LOCAL
OPH77	MELUN-7 SQUARE DE LORIENT 26/12/2017		Local ordures ménagères
ELEMENT	DESCRIPTIF DU LABORATOIRE	DATE DE PRELEVEMENT	NOM DE L'OPERATEUR
Joint	Mousse noire + colle polymère jaune en faible quantité avec poussières non séparable	26/12/2017	CATE Laurent
LOCALISATION		RESULTAT	
Pelles vides-ordures		Amiante non détecté	

EMPLACEMENT



PRELEVEMENT : MELUN-7 SQUARE DE LORIENTP008			
NOM DU CLIENT	NUMERO DU DOSSIER		PIECE OU LOCAL
OPH77	MELUN-7 SQUARE DE LORIENT 26/12/2017		Local ordures ménagères
ELEMENT	DESCRIPTIF DU LABORATOIRE	DATE DE PRELEVEMENT	NOM DE L'OPERATEUR
Conduit Amiante ciment	Matériau gris en vrac avec fibres visibles	26/12/2017	CATE Laurent
LOCALISATION		RESULTAT	
Conduits		Amiante détecté (Chrysotile-Crocidolite)	

EMPLACEMENT



PRELEVEMENT : MELUN-7 SQUARE DE LORIENTP009			
NOM DU CLIENT	NUMERO DU DOSSIER		PIECE OU LOCAL
OPH77	MELUN-7 SQUARE DE LORIENT 26/12/2017		Local ordures ménagères
ELEMENT	DESCRIPTIF DU LABORATOIRE	DATE DE PRELEVEMENT	NOM DE L'OPERATEUR
Peinture	Peinture en vrac avec poussières	26/12/2017	CATE Laurent
LOCALISATION		RESULTAT	
Pelles vides-ordures		Amiante non détecté	
EMPLACEMENT			
néant			

PRELEVEMENT : MELUN-7 SQUARE DE LORIENTP010			
NOM DU CLIENT	NUMERO DU DOSSIER		PIECE OU LOCAL
OPH77	MELUN-7 SQUARE DE LORIENT 26/12/2017		Local ordures ménagères
ELEMENT	DESCRIPTIF DU LABORATOIRE	DATE DE PRELEVEMENT	NOM DE L'OPERATEUR
Joint	Matériau fibreux blanc avec fibres visibles avec poussières + peinture non séparable	26/12/2017	CATE Laurent
LOCALISATION		RESULTAT	
Pelles vides-ordures		Amiante détecté (Chrysotile)	
EMPLACEMENT			
néant			



PRELEVEMENT : MELUN-7 SQUARE DE LORIENTP011			
NOM DU CLIENT	NUMERO DU DOSSIER	PIECE OU LOCAL	
OPH77	MELUN-7 SQUARE DE LORIENT 26/12/2017	Local ordures ménagères	
ELEMENT	DESCRIPTIF DU LABORATOIRE	DATE DE PRELEVEMENT	NOM DE L'OPERATEUR
Joint d'assemblage	Matériau beige en vrac + peinture en faible quantité non séparable	26/12/2017	CATE Laurent
LOCALISATION		RESULTAT	
Pelles vides-ordures		Amiante non détecté	
EMPLACEMENT			
néant			

PRELEVEMENT : MELUN-7 SQUARE DE LORIENTP012			
NOM DU CLIENT	NUMERO DU DOSSIER	PIECE OU LOCAL	
OPH77	MELUN-7 SQUARE DE LORIENT 26/12/2017	Local ordures ménagères	
ELEMENT	DESCRIPTIF DU LABORATOIRE	DATE DE PRELEVEMENT	NOM DE L'OPERATEUR
Peinture	Peinture en faible quantité en vrac avec poussières	26/12/2017	CATE Laurent
LOCALISATION		RESULTAT	
Pelles vides-ordures		Amiante non détecté	
EMPLACEMENT			
néant			

PRELEVEMENT : MELUN-7 SQUARE DE LORIENTP013			
NOM DU CLIENT	NUMERO DU DOSSIER		PIECE OU LOCAL
OPH77	MELUN-7 SQUARE DE LORIENT 26/12/2017		Local ordures ménagères
ELEMENT	DESCRIPTIF DU LABORATOIRE	DATE DE PRELEVEMENT	NOM DE L'OPERATEUR
Joint	Matériau fibreux blanc avec fibres visibles avec poussières	26/12/2017	CATE Laurent
LOCALISATION		RESULTAT	
Pelles vides-ordures		Amiante détecté (Chrysotile)	
EMPLACEMENT			
néant			

PRELEVEMENT : MELUN-7 SQUARE DE LORIENTP014			
NOM DU CLIENT	NUMERO DU DOSSIER		PIECE OU LOCAL
OPH77	MELUN-7 SQUARE DE LORIENT 26/12/2017		Local ordures ménagères
ELEMENT	DESCRIPTIF DU LABORATOIRE	DATE DE PRELEVEMENT	NOM DE L'OPERATEUR
Joint d'assemblage	Matériau gris en vrac avec poussières	26/12/2017	CATE Laurent
LOCALISATION		RESULTAT	
Conduits		Amiante non détecté	
EMPLACEMENT			
néant			



## ANNEXE 3 – PROCES VERBAUX D'ANALYSES



RAPPORT D'ESSAI N° IT071801-3381 EN DATE DU 05/01/2018  
 RECHERCHE ET IDENTIFICATION D'AMIANTE SUR UN PRELEVEMENT DE MATERIAU

Ce rapport d'essai ne concerne que les échantillons soumis à l'analyse.

**Client :**  
 AGENCE EHI IDF- (COMPTE MATERIAUX)- EXPERT  
 HABITAT & INDUSTRIE INGENIERIE  
 M. x RESULTAT MATERIAUX SERVICE PRODUCTION  
 2 rue Traversière  
 78580 LES ALLUETS LE ROI

**Prélèvement :**  
 Commande ITGA : IT0717-126594  
 Echantillon ITGA : IT071801-3381  
 Reçu au laboratoire le : 29/12/2017

**Réf. Client :**

Commande	MELUN-7 SQUARE DE LORIENT-01
Dossier client	MELUN-7 SQUARE DE LORIENT-01 - DIVERS ADRESSES MELLUN
Echantillon	MELUN-7 SQUARE DE LORIENTP001 / Bâtiment collectif - Ensemble des zones impactées - Locaux vide-ordures - Ensemble des éléments impactés / Local poubelles Mur C Faïence 1
Description ITGA	Colle beige / Matériau compact gris hétérogène / Carrelage

**Préparation :**

Effectuée de façon à être représentative de l'échantillon  
 - pour une analyse au Microscope Electronique à Transmission Analytique (META) : broyage mécanique, récupération de poussières sur grille de microscope électronique (méthode interne IT 085 ou IT 284)

**Technique Analytique :**

- Microscope Electronique à Transmission Analytique (parties pertinentes de la norme NF X 43-050)

**Résultat :**

Fraction Analysée	Technique analytique et date d'analyse	Résultat	Type d'amiante	Nb de préparations
▶ Colle beige + matériau compact gris hétérogène + carrelage	META le 04/01/2018	Amiante non détecté	---	1

Validé par : Delphine JOSSET - Analyste

La reproduction de ce rapport d'essai n'est autorisée que sous sa forme intégrale ; ce rapport ne doit pas être reproduit partiellement sans l'approbation du laboratoire.  
 Sauf demande particulière et écrite du client, les échantillons sont conservés pendant 6 mois et les rapports pendant 2 ans.



RAPPORT D'ESSAI N° IT071801-3382 EN DATE DU 05/01/2018  
 RECHERCHE ET IDENTIFICATION D'AMIANTE SUR UN PRELEVEMENT DE MATERIAU

Ce rapport d'essai ne concerne que les échantillons soumis à l'analyse.

**Client :**  
 AGENCE EHI IDF- (COMPTE MATERIAUX)- EXPERT  
 HABITAT & INDUSTRIE INGENIERIE  
 M. x RESULTAT MATERIAUX SERVICE PRODUCTION  
 2 rue Traversière  
 78580 LES ALLUETS LE ROI

**Prélèvement :**  
 Commande ITGA : IT0717-126594  
 Echantillon ITGA : IT071801-3382  
 Reçu au laboratoire le : 29/12/2017

**Réf. Client :**

Commande	MELUN-7 SQUARE DE LORIENT-01
Dossier client	MELUN-7 SQUARE DE LORIENT-01 - DIVERS ADRESSES MELLUN
Echantillon	MELUN-7 SQUARE DE LORIENTP002 / Bâtiment collectif - Ensemble des zones impactées - Locaux vide-ordures - Ensemble des éléments impactés / Local poubelles Mur C Enduit
Description ITGA	Enduit gris en faible quantité en vrac / Peinture

**Préparation :**

Effectuée de façon à être représentative de l'échantillon  
 - pour une analyse au Microscope Electronique à Transmission Analytique (META) : broyage mécanique, récupération de poussières sur grille de microscope électronique (méthode interne IT 085 ou IT 284)

**Technique Analytique :**

- Microscope Electronique à Transmission Analytique (parties pertinentes de la norme NF X 43-050)

**Résultat :**

Fraction Analysée	Technique analytique et date d'analyse	Résultat	Type d'amiante	Nb de préparations
▶ Enduit gris en faible quantité en vrac non séparable + peinture non séparable	META le 04/01/2018	Amiante non détecté	---	2

Validé par : Delphine JOSSET - Analyste

La reproduction de ce rapport d'essai n'est autorisée que sous sa forme intégrale ; ce rapport ne doit pas être reproduit partiellement sans l'approbation du laboratoire.  
 Sauf demande particulière et écrite du client, les échantillons sont conservés pendant 6 mois et les rapports pendant 2 ans.



Parc Edonia - Bât. R - Rue de la Terre Adélie - CS n° 66862  
35768 SAINT-GREGOIRE CEDEX  
Tél : 02.99.35.41.41  
Fax : 02.99.35.41.42  
www.itga.fr



Accréditation n° 1-5967  
Liste des sites et portées disponibles sur www.cofrac.fr

L'accréditation du COFRAC atteste de la compétence des laboratoires pour les seuls essais couverts par l'accréditation qui sont identifiés par le symbole :

**RAPPORT D'ESSAI N° IT071801-3383 EN DATE DU 05/01/2018**  
**RECHERCHE ET IDENTIFICATION D'AMIANTE SUR UN PRELEVEMENT DE MATERIAU**

Ce rapport d'essai ne concerne que les échantillons soumis à l'analyse.

**Client :**

AGENCE EHI IDF- (COMPTE MATERIAUX)- EXPERT  
HABITAT & INDUSTRIE INGENIERIE  
M. x RESULTAT MATERIAUX SERVICE PRODUCTION  
2 rue Traversière  
78580 LES ALLUETS LE ROI

**Prélèvement :**

Commande ITGA : IT0717-126594  
Echantillon ITGA : IT071801-3383  
Reçu au laboratoire le : 29/12/2017

**Réf. Client :**

Commande	MELUN-7 SQUARE DE LORIENT--01
Dossier client	MELUN-7 SQUARE DE LORIENT--01 - DIVERS ADRESSES MELUN
Echantillon	MELUN-7 SQUARE DE LORIENTP003 / Bâtiment collectif - Ensemble des zones impactées - Locaux vide-ordures - Ensemble des éléments impactés / Local poubelles Plafond Enduit Peinture béton
Description ITGA	Enduit gris en vrac hétérogène / Peinture

**Préparation :**

Effectuée de façon à être représentative de l'échantillon

- pour une analyse au Microscope Electronique à Transmission Analytique (META) : broyage mécanique, récupération de poussières sur grille de microscope électronique (méthode interne IT 085 ou IT 286)

**Technique Analytique :**

- Microscope Electronique à Transmission Analytique (parties pertinentes de la norme NF X 43-050)

**Résultat :**

Fraction Analysée	Technique analytique et date d'analyse	Résultat	Type d'amiante	Nb de préparations
▶ Enduit gris en vrac hétérogène + peinture non séparable	META le 04/01/2018	Amiante non détecté	---	1

Validé par : Delphine JOSSET - Analyste

La reproduction de ce rapport d'essai n'est autorisée que sous la forme intégrale ; ce rapport ne doit pas être reproduit partiellement sans l'approbation du laboratoire. Sauf demande particulière et écrits du client, les échantillons sont conservés pendant 6 mois et les rapports pendant 2 ans.

DTA 164 rev 12

Page 1 / 1



Parc Edonia - Bât. R - Rue de la Terre Adélie - CS n° 66862  
35768 SAINT-GREGOIRE CEDEX  
Tél : 02.99.35.41.41  
Fax : 02.99.35.41.42  
www.itga.fr



Accréditation n° 1-5967  
Liste des sites et portées disponibles sur www.cofrac.fr

L'accréditation du COFRAC atteste de la compétence des laboratoires pour les seuls essais couverts par l'accréditation qui sont identifiés par le symbole :

**RAPPORT D'ESSAI N° IT071801-3384 EN DATE DU 05/01/2018**  
**RECHERCHE ET IDENTIFICATION D'AMIANTE SUR UN PRELEVEMENT DE MATERIAU**

Ce rapport d'essai ne concerne que les échantillons soumis à l'analyse.

**Client :**

AGENCE EHI IDF- (COMPTE MATERIAUX)- EXPERT  
HABITAT & INDUSTRIE INGENIERIE  
M. x RESULTAT MATERIAUX SERVICE PRODUCTION  
2 rue Traversière  
78580 LES ALLUETS LE ROI

**Prélèvement :**

Commande ITGA : IT0717-126594  
Echantillon ITGA : IT071801-3384  
Reçu au laboratoire le : 29/12/2017

**Réf. Client :**

Commande	MELUN-7 SQUARE DE LORIENT--01
Dossier client	MELUN-7 SQUARE DE LORIENT--01 - DIVERS ADRESSES MELUN
Echantillon	MELUN-7 SQUARE DE LORIENTP004 / Bâtiment collectif - Ensemble des zones impactées - Locaux vide-ordures - Ensemble des éléments impactés / Local poubelles Conduits Conduit Amiante ciment
Description ITGA	Matériau gris en vrac avec fibres visibles / Peintures multiples

**Préparation :**

Effectuée de façon à être représentative de l'échantillon

- pour une analyse au Microscope Optique à Lumière Polarisée (MOLP) : pas de traitement thermique ou mécanique

**Technique Analytique :**

- Microscope Optique à Lumière Polarisée (méthode guide HSG 248 - appendice 2)

**Résultat :**

Fraction Analysée	Technique analytique et date d'analyse	Résultat	Type d'amiante	Nb de préparations
▶ Matériau gris en vrac avec fibres visibles + peintures multiples non séparable	MOLP le 04/01/2018	Présence de fibres d'amiante	Chrysotile	2

Validé par : Delphine JOSSET - Analyste

La reproduction de ce rapport d'essai n'est autorisée que sous la forme intégrale ; ce rapport ne doit pas être reproduit partiellement sans l'approbation du laboratoire. Sauf demande particulière et écrits du client, les échantillons sont conservés pendant 6 mois et les rapports pendant 2 ans.

DTA 164 rev 12

Page 1 / 1



Parc Edonia - Bât. R - Rue de la Terre Adélie - CS n° 66862  
35768 SAINT-GREGOIRE CEDEX  
Tél : 02.99.35.41.41  
Fax : 02.99.35.41.42  
www.itga.fr

Accréditation n° 1-5967  
Liste des sites et portées disponibles sur www.cofrac.fr



L'accréditation du COFRAC atteste de la compétence des laboratoires pour les seuls essais couverts par l'accréditation qui sont identifiés par le symbole :

**RAPPORT D'ESSAI N° IT071801-3385 EN DATE DU 05/01/2018**  
**RECHERCHE ET IDENTIFICATION D'AMIANTE SUR UN PRELEVEMENT DE MATERIAU**

Ce rapport d'essai ne concerne que les échantillons soumis à l'analyse.

**Client :**

AGENCE EHI IDF- (COMPTE MATERIAUX)- EXPERT  
HABITAT & INDUSTRIE INGENIERIE  
M. x RESULTAT MATERIAUX SERVICE PRODUCTION  
2 rue Traversière  
78580 LES ALLUETS LE ROI

**Prélèvement :**

Commande ITGA : IT0717-126594  
Echantillon ITGA : IT071801-3385  
Reçu au laboratoire le : 29/12/2017

**Réf. Client :**

Commande	MELUN-7 SQUARE DE LORIENT--01
Dossier client	MELUN-7 SQUARE DE LORIENT--01 - DIVERS ADRESSES MELUN
Echantillon	MELUN-7 SQUARE DE LORIENT005 / Bâtiment collectif - Ensemble des zones impactées - Locaux vide-ordures - Ensemble des éléments impactés / Local poubelles Pelles vides-ordures Peinture
Description ITGA	Peintures multiples en vrac

**Préparation :**

Effectuée de façon à être représentative de l'échantillon

- pour une analyse au Microscope Electronique à Transmission Analytique (META) : broyage mécanique, récupération de poussières sur grille de microscope électronique (méthode interne IT 085 ou IT 286)

**Technique Analytique :**

- Microscope Electronique à Transmission Analytique (parties pertinentes de la norme NF X 43-050)

**Résultat :**

Fraction Analysée	Technique analytique et date d'analyse	Résultat	Type d'amiante	Nb de préparations
Peintures multiples en vrac	META le 04/01/2018	Amiante non détecté	---	2

Validé par : Delphine JOSSET - Analyste

La reproduction de ce rapport d'essai n'est autorisée que sous la forme intégrale ; ce rapport ne doit pas être reproduit partiellement sans l'approbation du laboratoire. Sauf demande particulière et écrits du client, les échantillons sont conservés pendant 6 mois et les rapports pendant 2 ans.

DTA 164 rev 12

Page 1 / 1



Parc Edonia - Bât. R - Rue de la Terre Adélie - CS n° 66862  
35768 SAINT-GREGOIRE CEDEX  
Tél : 02.99.35.41.41  
Fax : 02.99.35.41.42  
www.itga.fr

Accréditation n° 1-5967  
Liste des sites et portées disponibles sur www.cofrac.fr



L'accréditation du COFRAC atteste de la compétence des laboratoires pour les seuls essais couverts par l'accréditation qui sont identifiés par le symbole :

**RAPPORT D'ESSAI N° IT071801-3386 EN DATE DU 05/01/2018**  
**RECHERCHE ET IDENTIFICATION D'AMIANTE SUR UN PRELEVEMENT DE MATERIAU**

Ce rapport d'essai ne concerne que les échantillons soumis à l'analyse.

**Client :**

AGENCE EHI IDF- (COMPTE MATERIAUX)- EXPERT  
HABITAT & INDUSTRIE INGENIERIE  
M. x RESULTAT MATERIAUX SERVICE PRODUCTION  
2 rue Traversière  
78580 LES ALLUETS LE ROI

**Prélèvement :**

Commande ITGA : IT0717-126594  
Echantillon ITGA : IT071801-3386  
Reçu au laboratoire le : 29/12/2017

**Réf. Client :**

Commande	MELUN-7 SQUARE DE LORIENT--01
Dossier client	MELUN-7 SQUARE DE LORIENT--01 - DIVERS ADRESSES MELUN
Echantillon	MELUN-7 SQUARE DE LORIENT006 / Bâtiment collectif - Ensemble des zones impactées - Locaux vide-ordures - Ensemble des éléments impactés / Local ordures ménagères Pelles vides-ordures Peinture
Description ITGA	Peinture en vrac (I)

**Préparation :**

Effectuée de façon à être représentative de l'échantillon

- pour une analyse au Microscope Electronique à Transmission Analytique (META) : broyage mécanique, récupération de poussières sur grille de microscope électronique (méthode interne IT 085 ou IT 286)

**Technique Analytique :**

- Microscope Electronique à Transmission Analytique (parties pertinentes de la norme NF X 43-050)

**Résultat :**

Fraction Analysée	Technique analytique et date d'analyse	Résultat	Type d'amiante	Nb de préparations
Peinture en vrac	META le 05/01/2018	Amiante non détecté	---	4

(I) La totalité de la matière constituant cette couche a été utilisée pour analyse

Validé par : Delphine JOSSET - Analyste

La reproduction de ce rapport d'essai n'est autorisée que sous la forme intégrale ; ce rapport ne doit pas être reproduit partiellement sans l'approbation du laboratoire. Sauf demande particulière et écrits du client, les échantillons sont conservés pendant 6 mois et les rapports pendant 2 ans.

DTA 164 rev 12

Page 1 / 1



Parc Edonia - Bât. R - Rue de la Terre Adélie - CS n° 66862  
35768 SAINT-GREGOIRE CEDEX  
Tél : 02.99.35.41.41  
Fax : 02.99.35.41.42  
www.itga.fr

Accréditation n° 1-5967  
Liste des sites et portées disponibles sur www.cofrac.fr



L'accréditation du COFRAC atteste de la compétence des laboratoires pour les seuls essais couverts par l'accréditation qui sont identifiés par le symbole :

**RAPPORT D'ESSAI N° IT071801-3387 EN DATE DU 05/01/2018**  
**RECHERCHE ET IDENTIFICATION D'AMIANTE SUR UN PRELEVEMENT DE MATERIAU**

Ce rapport d'essai ne concerne que les échantillons soumis à l'analyse.

**Client :**

AGENCE EHI IDF- (COMPTE MATERIAUX)- EXPERT  
HABITAT & INDUSTRIE INGENIERIE  
M. X RESULTAT MATERIAUX SERVICE PRODUCTION  
2 rue Traversière  
78580 LES ALLUETS LE ROI

**Prélèvement :**

Commande ITGA : IT0717-126594  
Echantillon ITGA : IT071801-3387  
Reçu au laboratoire le : 29/12/2017

**Réf. Client :**

Commande	MELUN-7 SQUARE DE LORIENT--01
Dossier client	MELUN-7 SQUARE DE LORIENT--01 - DIVERS ADRESSES MELUN
Echantillon	MELUN-7 SQUARE DE LORIENT007 / Bâtiment collectif - Ensemble des zones impactées - Locaux vide-ordures - Ensemble des éléments impactés / Local ordures ménagères Pelles vides-ordures Joint
Description ITGA	Mousse noire / Colle polymère jaune en faible quantité avec poussières

**Préparation :**

Effectuée de façon à être représentative de l'échantillon

- pour une analyse au Microscope Electronique à Transmission Analytique (META) : broyage mécanique, récupération de poussières sur grille de microscope électronique (méthode interne IT 085 ou IT 286)

**Technique Analytique :**

- Microscope Electronique à Transmission Analytique (parties pertinentes de la norme NF X 43-050)

**Résultat :**

Fraction Analysée	Technique analytique et date d'analyse	Résultat	Type d'amiante	Nb de préparations
▶ Mousse noire + colle polymère jaune en faible quantité avec poussières non séparable	META le 04/01/2018	Amiante non détecté	---	1

Validé par : Delphine JOSSET - Analyste

La reproduction de ce rapport d'essai n'est autorisée que sous la forme intégrale ; ce rapport ne doit pas être reproduit partiellement sans l'approbation du laboratoire. Sauf demande particulière et écrits du client, les échantillons sont conservés pendant 6 mois et les rapports pendant 2 ans.

DTA 164 rev 12

Page 1 / 1



Parc Edonia - Bât. R - Rue de la Terre Adélie - CS n° 66862  
35768 SAINT-GREGOIRE CEDEX  
Tél : 02.99.35.41.41  
Fax : 02.99.35.41.42  
www.itga.fr

Accréditation n° 1-5967  
Liste des sites et portées disponibles sur www.cofrac.fr



L'accréditation du COFRAC atteste de la compétence des laboratoires pour les seuls essais couverts par l'accréditation qui sont identifiés par le symbole :

**RAPPORT D'ESSAI N° IT071801-3388 EN DATE DU 05/01/2018**  
**RECHERCHE ET IDENTIFICATION D'AMIANTE SUR UN PRELEVEMENT DE MATERIAU**

Ce rapport d'essai ne concerne que les échantillons soumis à l'analyse.

**Client :**

AGENCE EHI IDF- (COMPTE MATERIAUX)- EXPERT  
HABITAT & INDUSTRIE INGENIERIE  
M. X RESULTAT MATERIAUX SERVICE PRODUCTION  
2 rue Traversière  
78580 LES ALLUETS LE ROI

**Prélèvement :**

Commande ITGA : IT0717-126594  
Echantillon ITGA : IT071801-3388  
Reçu au laboratoire le : 29/12/2017

**Réf. Client :**

Commande	MELUN-7 SQUARE DE LORIENT--01
Dossier client	MELUN-7 SQUARE DE LORIENT--01 - DIVERS ADRESSES MELUN
Echantillon	MELUN-7 SQUARE DE LORIENT008 / Bâtiment collectif - Ensemble des zones impactées - Locaux vide-ordures - Ensemble des éléments impactés / Local ordures ménagères Conduits Conduit Amiante ciment
Description ITGA	Matériau gris en vrac avec fibres visibles

**Préparation :**

Effectuée de façon à être représentative de l'échantillon

- pour une analyse au Microscope Optique à Lumière Polarisée (MOLP) : pas de traitement thermique ou mécanique

**Technique Analytique :**

- Microscope Optique à Lumière Polarisée (méthode guide HSG 248 - appendice 2)

**Résultat :**

Fraction Analysée	Technique analytique et date d'analyse	Résultat	Type d'amiante	Nb de préparations
▶ Matériau gris en vrac avec fibres visibles	MOLP le 04/01/2018	Présence de fibres d'amiante	Chrysotile Crocidolite	2

Validé par : Delphine JOSSET - Analyste

La reproduction de ce rapport d'essai n'est autorisée que sous la forme intégrale ; ce rapport ne doit pas être reproduit partiellement sans l'approbation du laboratoire. Sauf demande particulière et écrits du client, les échantillons sont conservés pendant 6 mois et les rapports pendant 2 ans.

DTA 164 rev 12

Page 1 / 1



Parc Edonia - Bât. R - Rue de la Terre Adélie - CS n° 66862  
35768 SAINT-GREGOIRE CEDEX  
Tél : 02.99.35.41.41  
Fax : 02.99.35.41.42  
www.itga.fr



Accréditation n° 1-5967  
Liste des sites et portées disponibles sur www.cofrac.fr

L'accréditation du COFRAC atteste de la compétence des laboratoires pour les seuls essais couverts par l'accréditation qui sont identifiés par le symbole :

**RAPPORT D'ESSAI N° IT071801-3389 EN DATE DU 05/01/2018**  
**RECHERCHE ET IDENTIFICATION D'AMIANTE SUR UN PRELEVEMENT DE MATERIAU**

Ce rapport d'essai ne concerne que les échantillons soumis à l'analyse.

**Client :**

AGENCE EHI IDF- (COMPTE MATERIAUX)- EXPERT  
HABITAT & INDUSTRIE INGENIERIE  
M. x RESULTAT MATERIAUX SERVICE PRODUCTION  
2 rue Traversière  
78580 LES ALLUETS LE ROI

**Prélèvement :**

Commande ITGA : IT0717-126594  
Echantillon ITGA : IT071801-3389  
Reçu au laboratoire le : 29/12/2017

**Réf. Client :**

Commande	MELUN-7 SQUARE DE LORIENT--01
Dossier client	MELUN-7 SQUARE DE LORIENT--01 - DIVERS ADRESSES MELUN
Echantillon	MELUN-7 SQUARE DE LORIENTP009 / Bâtiment collectif - Ensemble des zones impactées - Locaux vide-ordures - Ensemble des éléments impactés / Local ordures ménagères Pelles vides-ordures Peinture
Description ITGA	Peinture en vrac avec poussières

**Préparation :**

Effectuée de façon à être représentative de l'échantillon

- pour une analyse au Microscope Electronique à Transmission Analytique (META) : broyage mécanique, récupération de poussières sur grille de microscope électronique (méthode interne IT 085 ou IT 286)

**Technique Analytique :**

- Microscope Electronique à Transmission Analytique (parties pertinentes de la norme NF X 43-050)

**Résultat :**

Fraction Analysée	Technique analytique et date d'analyse	Résultat	Type d'amiante	Nb de préparations
▶ Peinture en vrac avec poussières	META le 04/01/2018	Amiante non détecté	---	1

Validé par : Delphine JOSSET - Analyste

La reproduction de ce rapport d'essai n'est autorisée que sous la forme intégrale ; ce rapport ne doit pas être reproduit partiellement sans l'approbation du laboratoire. Sauf demande particulière et écrits du client, les échantillons sont conservés pendant 6 mois et les rapports pendant 2 ans.

DTA 164 rev 12

Page 1 / 1



Parc Edonia - Bât. R - Rue de la Terre Adélie - CS n° 66862  
35768 SAINT-GREGOIRE CEDEX  
Tél : 02.99.35.41.41  
Fax : 02.99.35.41.42  
www.itga.fr



Accréditation n° 1-5967  
Liste des sites et portées disponibles sur www.cofrac.fr

L'accréditation du COFRAC atteste de la compétence des laboratoires pour les seuls essais couverts par l'accréditation qui sont identifiés par le symbole :

**RAPPORT D'ESSAI N° IT071801-3390 EN DATE DU 05/01/2018**  
**RECHERCHE ET IDENTIFICATION D'AMIANTE SUR UN PRELEVEMENT DE MATERIAU**

Ce rapport d'essai ne concerne que les échantillons soumis à l'analyse.

**Client :**

AGENCE EHI IDF- (COMPTE MATERIAUX)- EXPERT  
HABITAT & INDUSTRIE INGENIERIE  
M. x RESULTAT MATERIAUX SERVICE PRODUCTION  
2 rue Traversière  
78580 LES ALLUETS LE ROI

**Prélèvement :**

Commande ITGA : IT0717-126594  
Echantillon ITGA : IT071801-3390  
Reçu au laboratoire le : 29/12/2017

**Réf. Client :**

Commande	MELUN-7 SQUARE DE LORIENT--01
Dossier client	MELUN-7 SQUARE DE LORIENT--01 - DIVERS ADRESSES MELUN
Echantillon	MELUN-7 SQUARE DE LORIENTP010 / Bâtiment collectif - Ensemble des zones impactées - Locaux vide-ordures - Ensemble des éléments impactés / Local ordures ménagères Pelles vides-ordures Joint
Description ITGA	Matériau fibreux blanc avec fibres visibles avec poussières / Peinture

**Préparation :**

Effectuée de façon à être représentative de l'échantillon

- pour une analyse au Microscope Optique à Lumière Polarisée (MOLP) : pas de traitement thermique ou mécanique

**Technique Analytique :**

- Microscope Optique à Lumière Polarisée (méthode guide HSG 248 - appendice 2)

**Résultat :**

Fraction Analysée	Technique analytique et date d'analyse	Résultat	Type d'amiante	Nb de préparations
▶ Matériau fibreux blanc avec fibres visibles avec poussières + peinture non séparable	MOLP le 04/01/2018	Présence de fibres d'amiante	Chrysotile	2

Validé par : Delphine JOSSET - Analyste

La reproduction de ce rapport d'essai n'est autorisée que sous la forme intégrale ; ce rapport ne doit pas être reproduit partiellement sans l'approbation du laboratoire. Sauf demande particulière et écrits du client, les échantillons sont conservés pendant 6 mois et les rapports pendant 2 ans.

DTA 164 rev 12

Page 1 / 1





Parc Edonia - Bât. R - Rue de la Terre Adélie - CS n° 66862  
35768 SAINT-GREGOIRE CEDEX  
Tél : 02.99.35.41.41  
Fax : 02.99.35.41.42  
www.itga.fr

Accréditation n° 1-5967  
Liste des sites et portées disponibles sur www.cofrac.fr



L'accréditation du COFRAC atteste de la compétence des laboratoires pour les seuls essais couverts par l'accréditation qui sont identifiés par le symbole.

**RAPPORT D'ESSAI N° IT071801-3391 EN DATE DU 05/01/2018**  
**RECHERCHE ET IDENTIFICATION D'AMIANTE SUR UN PRELEVEMENT DE MATERIAU**

Ce rapport d'essai ne concerne que les échantillons soumis à l'analyse.

**Client :**

AGENCE EHI IDF- (COMPTE MATERIAUX)- EXPERT  
HABITAT & INDUSTRIE INGENIERIE  
M. x RESULTAT MATERIAUX SERVICE PRODUCTION  
2 rue Traversière  
78580 LES ALLUETS LE ROI

**Prélèvement :**

Commande ITGA : IT0717-126594  
Echantillon ITGA : IT071801-3391  
Reçu au laboratoire le : 29/12/2017

**Réf. Client :**

Commande	MELUN-7 SQUARE DE LORIENT--01
Dossier client	MELUN-7 SQUARE DE LORIENT--01 - DIVERS ADRESSES MELUN
Echantillon	MELUN-7 SQUARE DE LORIENTP011 / Bâtiment collectif - Ensemble des zones impactées - Locaux vide-ordures - Ensemble des éléments impactés / Local ordures ménagères Pelles vides-ordures Joint d'assemblage
Description ITGA	Matériau beige en vrac / Peinture en faible quantité

**Préparation :**

Effectuée de façon à être représentative de l'échantillon

- pour une analyse au Microscope Electronique à Transmission Analytique (META) : broyage mécanique, récupération de poussières sur grille de microscope électronique (méthode interne IT 085 ou IT 286)

**Technique Analytique :**

- Microscope Electronique à Transmission Analytique (parties pertinentes de la norme NF X 43-050)

**Résultat :**

Fraction Analyisée	Technique analytique et date d'analyse	Résultat	Type d'amiante	Nb de préparations
▶ Matériau beige en vrac + peinture en faible quantité non séparable	META le 04/01/2018	Amiante non détecté	---	1

Validé par : Delphine JOSSET - Analyste

La reproduction de ce rapport d'essai n'est autorisée que sous la forme intégrale. Ce rapport ne doit pas être reproduit partiellement sans l'approbation du laboratoire. Sur demande particulière et écrite du client, les échantillons sont conservés pendant 6 mois et les rapports pendant 2 ans.

DTA 164 rev 12

Page 1 / 1



Parc Edonia - Bât. R - Rue de la Terre Adélie - CS n° 66862  
35768 SAINT-GREGOIRE CEDEX  
Tél : 02.99.35.41.41  
Fax : 02.99.35.41.42  
www.itga.fr

Accréditation n° 1-5967  
Liste des sites et portées disponibles sur www.cofrac.fr



L'accréditation du COFRAC atteste de la compétence des laboratoires pour les seuls essais couverts par l'accréditation qui sont identifiés par le symbole.

**RAPPORT D'ESSAI N° IT071801-3392 EN DATE DU 05/01/2018**  
**RECHERCHE ET IDENTIFICATION D'AMIANTE SUR UN PRELEVEMENT DE MATERIAU**

Ce rapport d'essai ne concerne que les échantillons soumis à l'analyse.

**Client :**

AGENCE EHI IDF- (COMPTE MATERIAUX)- EXPERT  
HABITAT & INDUSTRIE INGENIERIE  
M. x RESULTAT MATERIAUX SERVICE PRODUCTION  
2 rue Traversière  
78580 LES ALLUETS LE ROI

**Prélèvement :**

Commande ITGA : IT0717-126594  
Echantillon ITGA : IT071801-3392  
Reçu au laboratoire le : 29/12/2017

**Réf. Client :**

Commande	MELUN-7 SQUARE DE LORIENT--01
Dossier client	MELUN-7 SQUARE DE LORIENT--01 - DIVERS ADRESSES MELUN
Echantillon	MELUN-7 SQUARE DE LORIENTP012 / Bâtiment collectif - Ensemble des zones impactées - Locaux vide-ordures - Ensemble des éléments impactés / Local ordures ménagères Pelles vides-ordures Peinture
Description ITGA	Peinture en faible quantité en vrac avec poussières

**Préparation :**

Effectuée de façon à être représentative de l'échantillon

- pour une analyse au Microscope Electronique à Transmission Analytique (META) : broyage mécanique, récupération de poussières sur grille de microscope électronique (méthode interne IT 085 ou IT 286)

**Technique Analytique :**

- Microscope Electronique à Transmission Analytique (parties pertinentes de la norme NF X 43-050)

**Résultat :**

Fraction Analyisée	Technique analytique et date d'analyse	Résultat	Type d'amiante	Nb de préparations
▶ Peinture en faible quantité en vrac avec poussières	META le 04/01/2018	Amiante non détecté	---	2

Validé par : Delphine JOSSET - Analyste

La reproduction de ce rapport d'essai n'est autorisée que sous la forme intégrale. Ce rapport ne doit pas être reproduit partiellement sans l'approbation du laboratoire. Sur demande particulière et écrite du client, les échantillons sont conservés pendant 6 mois et les rapports pendant 2 ans.

DTA 164 rev 12

Page 1 / 1



Parc Edonia - Bât. R - Rue de la Terre Adélie - CS n° 66862  
35768 SAINT-GREGOIRE CEDEX  
Tél : 02.99.35.41.41  
Fax : 02.99.35.41.42  
www.itga.fr



Accréditation n° 1-5967  
Liste des sites et portées disponibles sur www.cofrac.fr

L'accréditation du COFRAC atteste de la compétence des laboratoires pour les seuls essais couverts par l'accréditation qui sont identifiés par le symbole :

**RAPPORT D'ESSAI N° IT071801-3393 EN DATE DU 05/01/2018**  
**RECHERCHE ET IDENTIFICATION D'AMIANTE SUR UN PRELEVEMENT DE MATERIAU**

Ce rapport d'essai ne concerne que les échantillons soumis à l'analyse.

**Client :**

AGENCE EHI IDF- (COMPTE MATERIAUX)- EXPERT  
HABITAT & INDUSTRIE INGENIERIE  
M. x RESULTAT MATERIAUX SERVICE PRODUCTION  
2 rue Traversière  
78580 LES ALLUETS LE ROI

**Prélèvement :**

Commande ITGA : IT0717-126594  
Echantillon ITGA : IT071801-3393  
Reçu au laboratoire le : 29/12/2017

**Réf. Client :**

Commande	MELUN-7 SQUARE DE LORIENT--01
Dossier client	MELUN-7 SQUARE DE LORIENT--01 - DIVERS ADRESSES MELUN
Echantillon	MELUN-7 SQUARE DE LORIENTP013 / Bâtiment collectif - Ensemble des zones impactées - Locaux vide-ordures - Ensemble des éléments impactés / Local ordures ménagères Pelles vides-ordures Joint
Description ITGA	Matériau fibreux blanc avec fibres visibles avec poussières

**Préparation :**

Effectuée de façon à être représentative de l'échantillon  
- pour une analyse au Microscope Optique à Lumière Polarisée (MOLP) : pas de traitement thermique ou mécanique

**Technique Analytique :**

- Microscope Optique à Lumière Polarisée (méthode guide HSG 248 - appendice 2)

**Résultat :**

Fraction Analysée	Technique analytique et date d'analyse	Résultat	Type d'amiante	Nb de préparations
▶ Matériau fibreux blanc avec fibres visibles avec poussières	MOLP le 04/01/2018	Présence de fibres d'amiante	Chrysotile	2

Validé par : Delphine JOSSET - Analyste

La reproduction de ce rapport d'essai n'est autorisée que sous la forme intégrale ; ce rapport ne doit pas être reproduit partiellement sans l'approbation du laboratoire. Sauf demande particulière et écrite du client, les échantillons sont conservés pendant 6 mois et les rapports pendant 2 ans.

DTA 164 rev 12

Page 1 / 1



Parc Edonia - Bât. R - Rue de la Terre Adélie - CS n° 66862  
35768 SAINT-GREGOIRE CEDEX  
Tél : 02.99.35.41.41  
Fax : 02.99.35.41.42  
www.itga.fr



Accréditation n° 1-5967  
Liste des sites et portées disponibles sur www.cofrac.fr

L'accréditation du COFRAC atteste de la compétence des laboratoires pour les seuls essais couverts par l'accréditation qui sont identifiés par le symbole :

**RAPPORT D'ESSAI N° IT071801-3394 EN DATE DU 05/01/2018**  
**RECHERCHE ET IDENTIFICATION D'AMIANTE SUR UN PRELEVEMENT DE MATERIAU**

Ce rapport d'essai ne concerne que les échantillons soumis à l'analyse.

**Client :**

AGENCE EHI IDF- (COMPTE MATERIAUX)- EXPERT  
HABITAT & INDUSTRIE INGENIERIE  
M. x RESULTAT MATERIAUX SERVICE PRODUCTION  
2 rue Traversière  
78580 LES ALLUETS LE ROI

**Prélèvement :**

Commande ITGA : IT0717-126594  
Echantillon ITGA : IT071801-3394  
Reçu au laboratoire le : 29/12/2017

**Réf. Client :**

Commande	MELUN-7 SQUARE DE LORIENT--01
Dossier client	MELUN-7 SQUARE DE LORIENT--01 - DIVERS ADRESSES MELUN
Echantillon	MELUN-7 SQUARE DE LORIENTP014 / Bâtiment collectif - Ensemble des zones impactées - Locaux vide-ordures - Ensemble des éléments impactés / Local ordures ménagères Conduits Joint d'assemblage
Description ITGA	Matériau gris en vrac avec poussières

**Préparation :**

Effectuée de façon à être représentative de l'échantillon  
- pour une analyse au Microscope Electronique à Transmission Analytique (META) : broyage mécanique, récupération de poussières sur grille de microscope électronique (méthode interne IT 085 ou IT 286)

**Technique Analytique :**

- Microscope Electronique à Transmission Analytique (parties pertinentes de la norme NF X 43-050)

**Résultat :**

Fraction Analysée	Technique analytique et date d'analyse	Résultat	Type d'amiante	Nb de préparations
▶ Matériau gris en vrac avec poussières	META le 04/01/2018	Amiante non détecté	---	1

Validé par : Delphine JOSSET - Analyste

La reproduction de ce rapport d'essai n'est autorisée que sous la forme intégrale ; ce rapport ne doit pas être reproduit partiellement sans l'approbation du laboratoire. Sauf demande particulière et écrite du client, les échantillons sont conservés pendant 6 mois et les rapports pendant 2 ans.

DTA 164 rev 12

Page 1 / 1

## ATTESTATION(S)



ALLIANZ IARD  
Direction Opérations Entreprises  
Case courrier 8 10 33  
50 Esplanade Charles de Gaulle  
33081 BORDEAUX CEDEX

### ALLIANZ RESPONSABILITE CIVILE DES ENTREPRISES DE SERVICE

La société ALLIANZ IARD certifie que :

EXPERT HABITAT & INDUSTRIE INGENIERIE  
21 ROUTE D ALBERT  
62450 AVESNES LES BAPAUME

Est titulaire d'une police d'assurance Responsabilité civile Activités de services N°55832566 qui a pris effet le 01/01/2016.

Ce contrat, a pour objet de :

- Satisfaire aux obligations édictées par l'ordonnance n°2005 - 655 du 8 juin 2005 et son décret d'application n°2006 - 1114 du 5 septembre 2006, codifié aux articles R212-4 et L271-4 à L271-6 du code de la construction et de l'habitation, ainsi que ses textes subséquents ;
- Garantir l'assuré contre les conséquences pécuniaires de la responsabilité civile qu'il peut encourir à l'égard des tiers du fait de ses activités professionnelles déclarées aux Dispositions Particulières à savoir :
  - Le constat des Risques d'exposition au plomb
  - Repérage d'amiante avant transaction, contrôle périodique amiante
  - Dossier technique amiante
  - Présence de termites et autres insectes xylophages
  - Diagnostic Performance Energétique (DPE)
  - Etat des risques naturels et technologiques
  - Mesurage Loi Carrez
  - Mesurage Loi Boullin
  - Contrôle des installations d'Assainissement NON Collectif
  - Calcul des millièmes de copropriété
  - Diagnostic Radon
  - Thermographie des bâtiments
  - Loi S.R.U.
  - Certificat des travaux de réhabilitation dans le neuf et l'ancien amiante (Dispositions Robien & Borloo)
  - Etat du dispositif de sécurité des piscines
  - Certificat de logement décent
  - Etat des lieux locatifs
  - Diagnostic accessibilité handicapés
  - Infiltrométrie
  - Certificat aux normes de surface et d'Habitabilité et Prêt à Taux Zéro
  - Etat descriptif de division
  - Repérage d'amiante avant / après travaux et démolition
  - Présence de champignons lignivores
  - Repérage plomb avant travaux et démolition

Le montant de la garantie Responsabilité Civile Professionnelle est de 1 000 000,00 € par sinistre et 1 000 000,00 € par année.

**Le présent document, établi par ALLIANZ, est valable jusqu'au 31/12/2018 sous réserve du paiement des cotisations. Il a pour objet d'attester l'existence d'un contrat. Il ne constitue toutefois pas une présomption d'application des garanties et ne peut engager ALLIANZ au-delà des clauses, conditions et limites du contrat auquel il se réfère. Les exceptions de garantie opposables au souscripteur le sont également aux bénéficiaires de l'indemnité (résiliation, nullité, règle proportionnelle, exclusions, déchéances, ...).**

Toute adjonction autre que le cachet et la signature du représentant de la Société est réputée non écrite.

Fait à Lyon, le 19/12/2017  
Laura FOURNIER  
Pour la Compagnie



## CERTIFICAT DE COMPETENCES



### Certificat de compétences Diagnostiqueur Immobilier

N° CPDI 3681 Version 002

Je soussigné, Philippe TROYAUX, Directeur Général d'I.Cert, atteste que :

**Monsieur CATE Laurent**

Est certifié(e) selon le référentiel I.Cert dénommé CPE DI DR 01, dispositif de certification de personnes réalisant des diagnostics immobiliers pour les missions suivantes :

**Amiante** Repérage et diagnostic amiante dans les immeubles bâtis

Date d'effet : 25/11/2015 - Date d'expiration : 24/11/2020

**Termites** Etat relatif à la présence de termites dans le bâtiment - France métropolitaine

Date d'effet : 20/07/2016 - Date d'expiration : 19/07/2021

En foi de quoi ce certificat est délivré, pour valoir et servir ce que de droit.  
Edité à Saint-Grégoire, le 20/09/2016.

Avant du 6 avril 2007 définissant les critères de certification des compétences des personnes physiques réalisant l'état de l'habitation intérieure de leur modèle par les articles du 19/12/2009 et du 19/12/2011. Avant du 6 novembre 2006 définissant les critères de certification des compétences des personnes physiques réalisant le diagnostic de performance énergétique par les articles du 28/12/2005 et du 13/12/2011. Avant du 30 octobre 2006 définissant les critères de certification des compétences des personnes physiques réalisant l'état relatif à la présence de termites dans le bâtiment par les articles du 14/12/2009 et du 19/12/2011. Avant du 21 novembre 2006 définissant les critères de certification des compétences des personnes physiques opérant des opérations de repérage et de diagnostic amiante dans les immeubles bâtis. Avant du 21 novembre 2006 définissant les critères de certification des compétences des personnes physiques opérant des conseils de risque d'explosion au plomb ou agresse pour réaliser des diagnostics plomb dans les immeubles d'habitation par l'article du 02/12/2011. Avant du 6 juillet 2008 définissant les critères de certification des compétences des personnes physiques réalisant l'état de l'habitation intérieure d'accessibilité par les articles du 19/12/2009 et du 13/12/2011.

**I.Cert**  
Institut de Certification  
Certification de personnes  
Diagnostiqueur  
Portée disponible sur [www.icert.fr](http://www.icert.fr)

Parc EDONIA - Bâtiment G - Rue de la Terre Victoria - 35760 Saint-Grégoire



CPDI FR11 rev 11

Rapport N° : MELUN-7 SQUARE DE LORIENT

Date d'édition : 22/01/2018

26/12/2017

28/32

EXPERT HABITAT & INDUSTRIE INGENIERIE - 21 route d'Albert 62450 AVESNES LES BAPAUME

Téléphone : 03.21.73.41.44 - Fax 03 21 73 94 79 - Site : [www.expert habitat.com](http://www.expert habitat.com)

SAS au capital de 55 000 Euros - Siret n° 479 076 838 00032

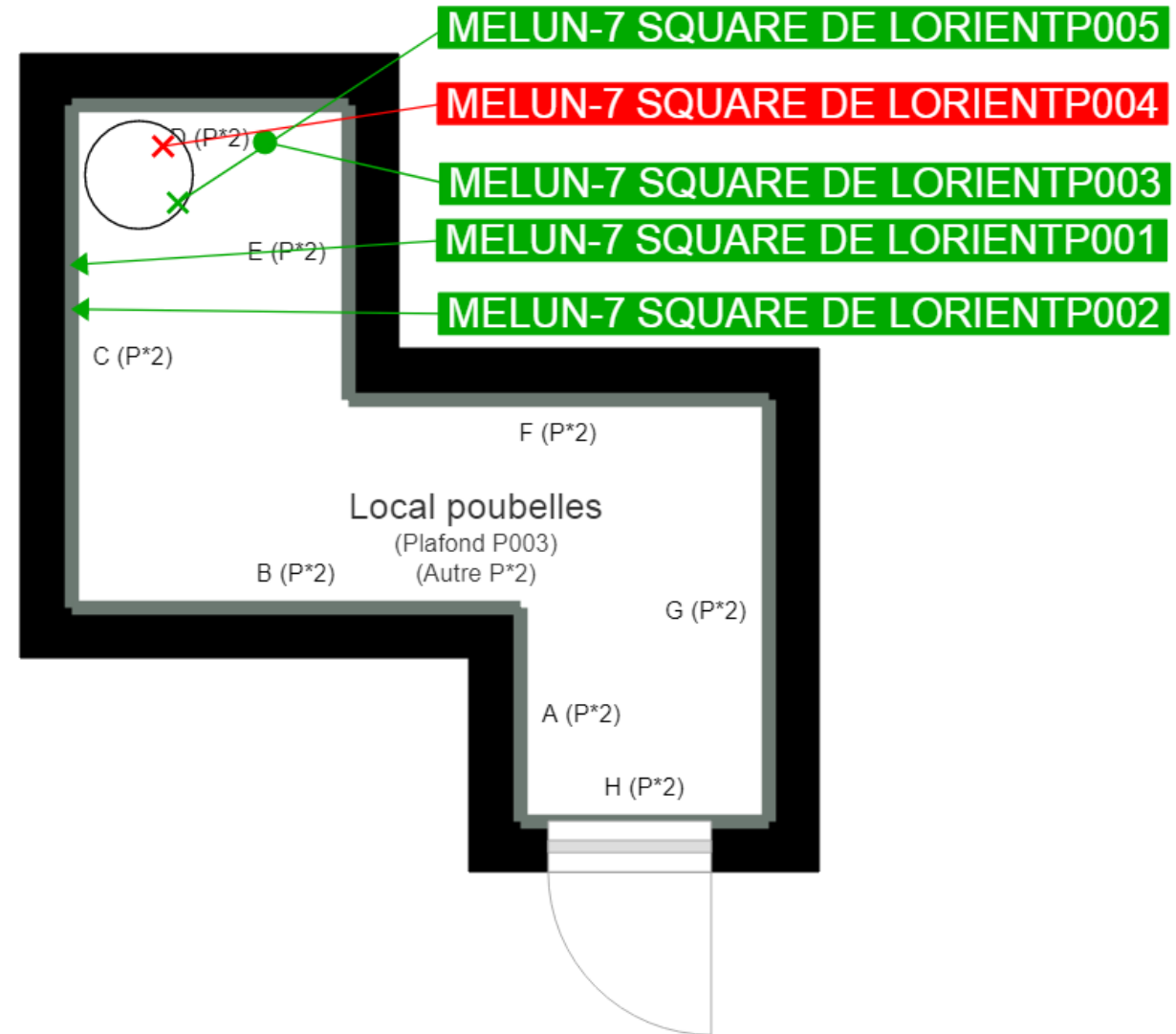

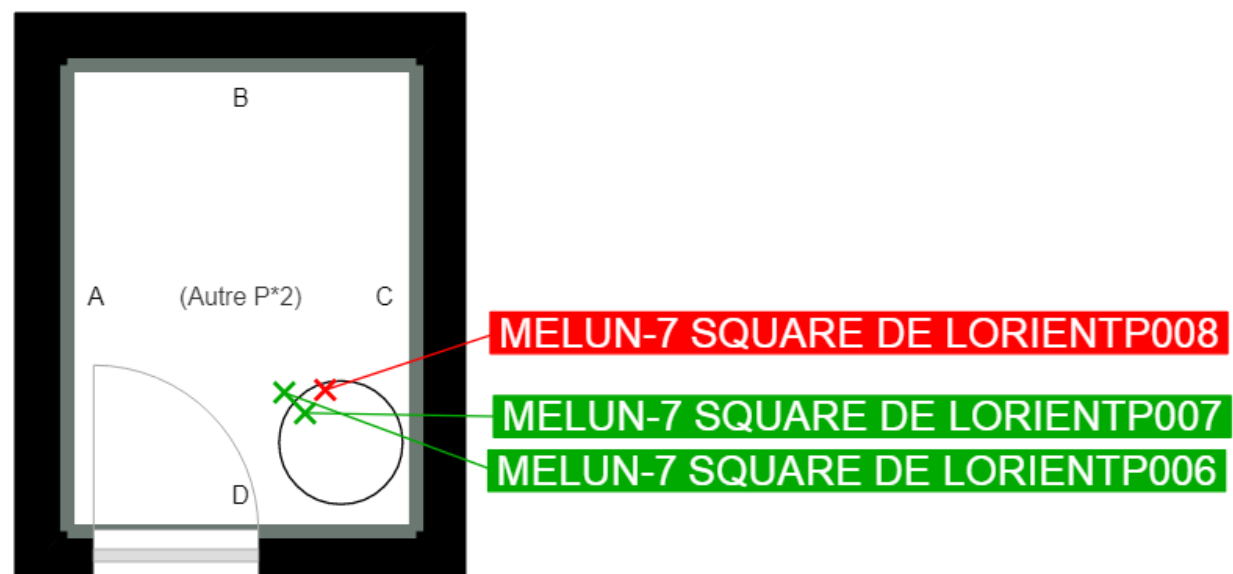

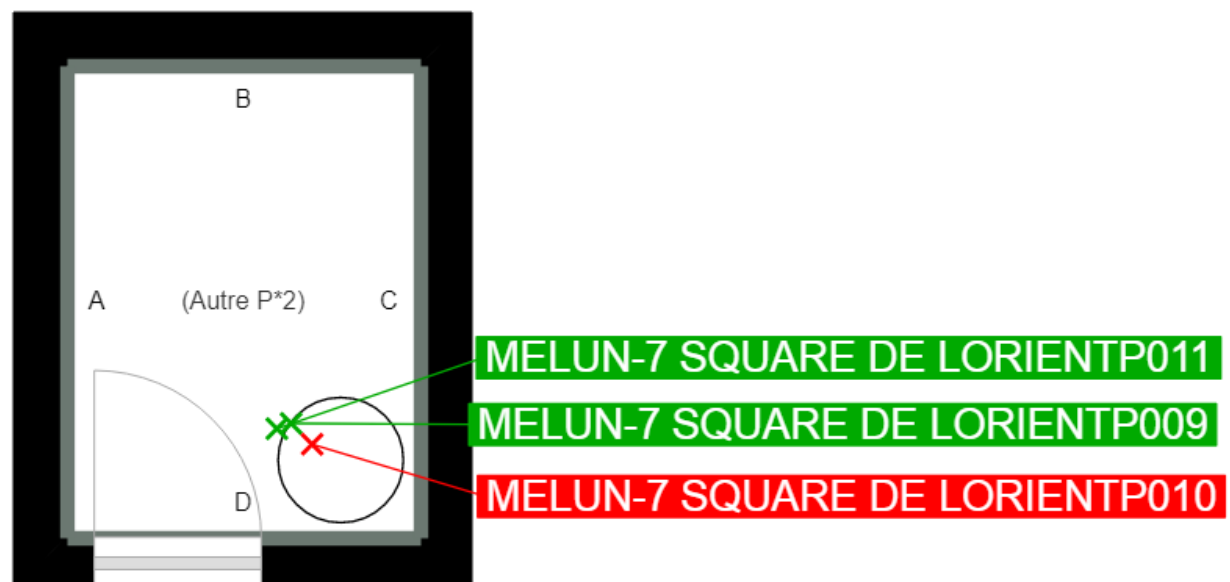

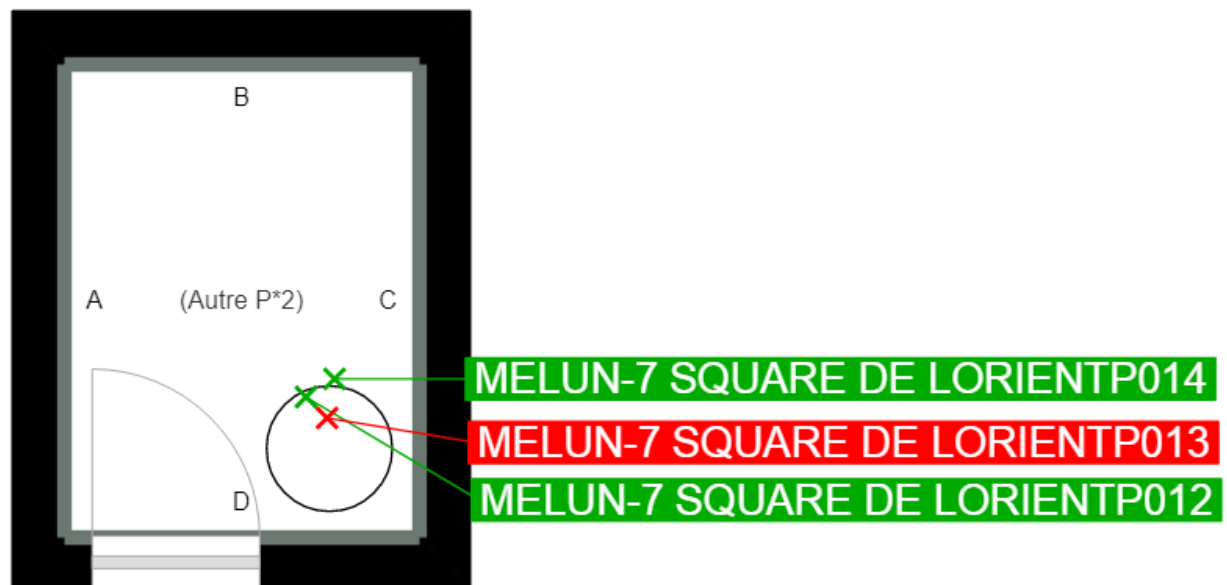

■	Murs périphériques / Plaques de plâtre
■	Murs Bois
■	Murs Brique
■	Murs Béton brut
■	Cloisons Plaques de plâtre
■	Murs carreaux de plâtre
■	Murs Béton / Enduit
■	Murs porteurs et/ou mur de refend / Plaques de plâtre
■	Murs périphériques / Doublage (plaque de plâtre + isolant)
■	Torchis
■	Murs Amiantés
■	Murs Brique / Enduit
■	Murs Brique plâtrière

■	Prélèvements de sol amiantés
■	Prélèvements de sol non amiantés
●	Prélèvements de plafonds amiantés
●	Prélèvements de plafonds non amiantés
→	Prélèvements de murs amiantés
→	Prélèvements de murs non amiantés
X	Autres types de prélèvements amiantés
X	Autres types de prélèvements non amiantés