

Rapport de mission de repérage des matériaux et produits contenant de l'amiante avant réalisation de travaux

R. 4412-97 modifié par le décret 2012-639 du 4 mai 2012
Norme NF X 46-020

6 CITE DES SABLONS

77390 GUIGNES RABUTIN



A \ INFORMATIONS GENERALES

A.1 \ DESIGNATION DU BÂTIMENT

Nature du bâtiment :	LOGEMENTS COLLECTIFS	Adresse :	6 CITE DES SABLONS 77390 GUIGNES RABUTIN
Date du permis de construire ou date de construction		Bâtiment :	
Etage :		Porte :	
Ref Cadastrale :	NC	Propriété de :	OPH77 10 AVENUE CHARLES PEGUY 77000 MELUN

A.2 \ DESIGNATION DU DONNEUR D'ORDRE

Nom :	OPH77	Documents remis :	
Adresse :	10 AVENUE CHARLES PEGUY 77000 MELUN	Moyens mis à disposition :	

A.3 \ EXECUTION DE LA MISSION

RAPPORT N° :	45LAF0102	Laboratoire d'Analyses :	ITGA
Repérage réalisé le :	11/12/2018	Adresse laboratoire :	3 RUE ARMAND HERPIN LACROIX - CS 46537 35065 RENNES CEDEX
Accompagnateur :		Numéro d'accréditation :	1-5967
Par :	Ronald FRANCHINARD	Organisme d'assurance professionnelle :	AXA France
N° certificat :		Adresse assurance :	313 Terrasses de l'Arche 92727 NANTERRE CEDEX
Date d'obtention :		N° de contrat d'assurance :	10063271004
Organisme certificateur		Date de validité :	31/12/2018

B \ CACHET DU DIAGNOSTIQUEUR

FAIT LE 27/12/2018

Cabinet : EXPERT HABITAT & INDUSTRIE INGENIERIE

Nom du responsable : **DEMOULIN Frédéric**

Nom du diagnostiqueur : **Ronald FRANCHINARD**



C\ SOMMAIRE

Table des matières

A \ INFORMATIONS GENERALES	2
A.1 \ DESIGNATION DU BÂTIMENT	2
A.2 \ DESIGNATION DU DONNEUR D'ORDRE	2
A.3 \ EXECUTION DE LA MISSION.....	2
B \ CACHET DU DIAGNOSTIQUEUR	2
C \ SOMMAIRE	3
D \ CONCLUSIONS	4
E \ PROGRAMME DE REPERAGE	4
F \ CONDITIONS DE REALISATION DU REPERAGE	6
G \ RAPPORTS PRECEDENTS.....	6
H \ RESULTATS DETAILLES DU REPERAGE	7
ANNEXE 1 – PHOTOS DES ELEMENTS AMIANTES ET/OU NON AMIANTES.....	11
ANNEXE 3 – PROCES VERBAUX D'ANALYSES.....	19
ATTESTATION(S).....	22
CERTIFICAT DE COMPETENCES	22

D \ CONCLUSIONS

Dans le cadre de la mission décrite en tête de rapport, il a été repéré des matériaux et produits contenant de l'amiante

PIECE	ETAGE	ELEMENTS	DESRIPTIF LABORATOIRE	REPERAGE	Echantillon	METHODE	ETAT	RESULTAT
Placard	RC	Dalle de sol	Dalle dure cassante beige	Sol	45LAF0102P002	RESULTAT ANALYSE	BON ETAT	Fr1:Amiante détecté (Chrysotile)
Placard	RC	Dalle de sol	Colle bitumineuse noire avec poussières	Sol	45LAF0102P002	RESULTAT ANALYSE	BON ETAT	Fr2:Amiante détecté (Chrysotile)

JP : Jugement Personnel, ZPSO : Zone présentant des similitudes d'Ouvrage

Liste des locaux non visités concernés par les travaux et justification

PIECE	ETAGE	STATUT DE VISITE
NEANT		

Liste des éléments non inspectés et justification

PIECE	ETAGE	ELEMENTS	REPERAGE	RESULTAT
NEANT				

E \ PROGRAMME DE REPERAGE

PIECES CONCERNEES	PERIMETRE DU REPERAGE	REPERAGE	TRAVAUX	ELEMENTS	Echantillonnage	REMARQUES PARTICULIERES
	LOGEMENTS COLLECTIFS		Selon BT			

OFFICE PUBLIC DE L'HABITAT 77		PAGE N° 1
NOM ET ADRESSE DE L'EXPÉDITEUR		BON DE TRAVAUX 2018 30403
OFFICE PUBLIC DE L'HABITAT 77 AGENCE DE SENART Les Arcades - 2 rue Haute 77176 SAVIGNY LE TEMPLE Tél : 01 64 19 19 90 Fax : 01 60 63 55 26 Siret : 27770001900015		EXPERT HABITAT INGENIERIE 33 BIS BOULEVARD GAMBETTA 3EME ETAGE 78300 POISSY Téléphone 0321734144
Réf. fournisseur F / 5149 Marché n° 2017 4474 1 Provenance MELUN SENART Objet DIVERS	ÉMETTEUR ERNST ERIC	
SERVICE SENART Techniciens		
LOCALISATION Programme 45 GUIGNES (LES SABLONS) Tranche 1 Ensemble E000 Escalier AF Étage 01 Logement 2 Module 45LAF0102 Retrait des clés CHEZ LE GARDIEN		
ADRESSE 6 CITE DES SABLONS 77390 GUIGNES RABUTIN		
DÉLAI D'EXÉCUTION 15 JOURS PÉRIODE DU 07-12-2018 AU 21-12-2018		
ARTICLE	DESIGNATION	QUANTITÉ PRIX UNITAIRE H.T. TOTAL H.T.
AMM5	REPERAGE AMIANTE AVANT TRAVAUX - TVX D'ENTRETIENS OU RÉPARATIONS ENTRE 1 A	1,00 5,00 5,00
AM75	ANALYSE EN LABORATOIRE - ANALYSE MET ANALYSE DE G1 A 200 PRELEVEMENTS ISSUS PEINTURE + SOL DANS TOUT LE LOGEMENT + PLOMBERIE SDB	12,00 48,00 576,00
TOTAL H.T.		581,00
H.T. ACTUALISE		
COEFFICIENT REGIONAL		
RABAIS		
TOTAL H.T.		581,00
T.V.A. 20,00 %		116,20
TOTAL T.T.C.		697,20
AFFECTATION BUDGETAIRE CODES STRUCTURE ET SCHEMA TECHNI		
CODE BUDGET	RUBRIQUE	INSTANCES
1 HONAMIA	A760	SENT SNTA
LIBELLE DU POSTE BUDGETAIRE		MONTANT T.T.C.
HONORAIRES DIAG AMIANTE		697,20
AFFECTATION ANALYTIQUE		
CODE BUDGET	RÉFÉRENCES PATRIMOINE	RÉFÉRENCES OCCUPANT
1 HONAMIA	45 1 E000 AF 45LAF0102 L	36534
		MONTANT T.T.C. : 697,20
Voir en page 2 la suite du BON DE TRAVAUX 2018 30403		
EXEMPLAIRE À JOINDRE OBLIGATOIREMENT À LA FACTURE		

ELEMENTS A SONDER OU A ANALYSER NON PRESENTS:

F \ CONDITIONS DE REALISATION DU REPERAGE

Le repérage amiante avant travaux, contient les informations sur la présence d'amiante dans les matériaux et produits du bâtiment afin d'informer les intervenants réalisant des activités ou interventions sur des matériaux et/ou équipements susceptibles de libérer des fibres d'amiante selon la liste citée dans le cadre E.

Il consiste à identifier et localiser, par inspections visuelles et investigations approfondies pouvant être destructives, l'ensemble des matériaux et produits contenant de l'amiante incorporés ou faisant indissociablement corps avec les locaux et les zones de l'immeuble objet des travaux.

Lorsque l'absence de marquages spécifiques ou de documents ne permet pas à l'opérateur de repérage d'attester de la présence ou de la non présence d'amiante dans les matériaux et produits, des prélèvements seront effectués afin de déterminer par analyse la présence ou non d'amiante.

Procédures de prélèvement :

Les prélèvements sur des matériaux ou produits susceptibles de contenir de l'amiante sont réalisés en vertu des dispositions du Code du Travail.

Le matériel de prélèvement est adapté à l'opération à réaliser afin de générer le minimum de poussières. Dans le cas où une émission de poussières est prévisible, le matériau ou produit est mouillé à l'eau à l'endroit du prélèvement (sauf risque électrique) et, si nécessaire, une protection est mise en place au sol ; de même, le point de prélèvement est stabilisé après l'opération (pulvérisation de vernis ou de laque, par exemple).

Pour chaque prélèvement, des outils propres et des gants à usage unique sont utilisés afin d'éliminer tout risque de contamination croisée. Dans tous les cas, les équipements de protection individuelle sont à usage unique.

L'accès à la zone à risque (sphère de 1 à 2 mètres autour du point de prélèvement) est interdit pendant l'opération. Si l'accompagnateur doit s'y tenir, il porte les mêmes équipements de protection individuelle que l'opérateur de repérage.

L'échantillon est immédiatement conditionné, après son prélèvement, dans un double emballage individuel étanche.

Les informations sur toutes les conditions existantes au moment du prélèvement susceptible d'influencer l'interprétation des résultats des analyses (environnement du matériau, contamination éventuelle, etc.) seront, le cas échéant, mentionnées dans la fiche d'identification et de cotation en annexe.

Sens du repérage pour évaluer un local :



G \ RAPPORTS PRECEDENTS

NEANT

H \ RESULTATS DETAILLES DU REPERAGE

LISTE DES LOCAUX / PARTIES D'IMMEUBLE VISITEES/NON VISITEES CONCERNEES PAR LES TRAVAUX ET JUSTIFICATION

PIECE	ETAGE	JUSTIFICATION	VISITE	TRAVAUX
NEANT				

DESCRIPTION DES REVETEMENTS EN PLACE AU JOUR DE LA VISITE

PIECE	ETAGE	MUR1	MUR2	MUR3	MUR4	PLANCHER BAS	PLANCHER HAUT	PORTES	FENETRE1	FENETRE2
NEANT										

LA LISTE DES MATERIAUX OU PRODUITS CONTENANT DE L'AMIANTE, SUR ZONE DE SIMILITUDE D'OUVRAGE ET SUR JUGEMENT PERSONNEL

PIECE	ETAGE	ELEMENTS	DESCRIPTIF LABORATOIRE	Echantillon	REPERAGE	ETAT	RESULTAT	METHODE
NEANT								

JP : Jugement Personnel, ZPSO : Zone présentant des similitudes d'Ouvrage

LA LISTE DES MATERIAUX OU PRODUITS CONTENANT DE L'AMIANTE, APRES ANALYSE

PIECE	ETAGE	ELEMENTS	DESCRIPTIF LABORATOIRE	Echantillon	REPERAGE	ETAT	RESULTAT
Placard	RC	Dalle de sol	Dalle dure cassante beige	45LAF0102P002	Sol	BON ETAT	Fr1:Amiante détecté (Chrysotile)
Placard	RC	Dalle de sol	Colle bitumineuse noire avec poussières	45LAF0102P002	Sol	BON ETAT	Fr2:Amiante détecté (Chrysotile)

JP : Jugement Personnel, ZPSO : Zone présentant des similitudes d'Ouvrage

LA LISTE DES MATERIAUX SUSCEPTIBLES DE CONTENIR DE L'AMIANTE, MAIS N'EN CONTENANT PAS.

PIECE	ETAGE	ELEMENTS	DESCRIPTIF LABORATOIRE	Echantillon	REPERAGE	ETAT	RESULTAT	METHODE
Cuisine	RC	Colle carrelage	Carrelage + colle grise avec poussières + ragréage gris hétérogène non séparable + sous couche de ragréage blanche non séparable	45LAF0102P001	Sols	BON ETAT	Amiante non détecté	RESULTAT ANALYSE

PIECE	ETAGE	ELEMENTS	DESCRIPTIF LABORATOIRE	Echantillon	REPERAGE	ETAT	RESULTAT	METHODE
Salle de bains	RC	Colle faïence	Carrelage + colle beige avec poussières + peintures multiples non séparable	45LAF0102P003	Mur C	BON ETAT	Amiante non détecté	RESULTAT ANALYSE
WC	RC	Colle plinthe	Carrelage + colle grise avec poussières + joint cassant gris non séparable + peintures multiples non séparable	45LAF0102P004	Mur C	BON ETAT	Amiante non détecté	RESULTAT ANALYSE
Cuisine	RC	Colle plinthe	Carrelage + colle grise hétérogène avec poussières + couche plâtreuse blanche non séparable + peinture en faible quantité non séparable	45LAF0102P005	Mur A	BON ETAT	Amiante non détecté	RESULTAT ANALYSE
Cuisine	RC	Peinture	Peintures multiples en vrac avec poussières	45LAF0102P006	Réseaux de distribution	BON ETAT	Amiante non détecté	RESULTAT ANALYSE
Séjour	RC	Enduit béton	Enduit plâtreux blanc en vrac avec poussières + peinture non séparable + matériau gris en vrac non séparable	45LAF0102P007	Plafond	BON ETAT	Amiante non détecté	RESULTAT ANALYSE

PIECE	ETAGE	ELEMENTS	DESCRIPTIF LABORATOIRE	Echantillon	REPERAGE	ETAT	RESULTAT	METHODE
Cuisine	RC	Enduit béton	Enduit plâtreux blanc en vrac avec poussières + peinture non séparable + matériau gris en vrac non séparable	45LAF0102P008	Plafond	BON ETAT	Amiante non détecté	RESULTAT ANALYSE
Cuisine	RC	Enduit	Enduit gris en vrac hétérogène avec poussières + peinture non séparable	45LAF0102P009	Mur D	BON ETAT	Amiante non détecté	RESULTAT ANALYSE
Placard	RC	Enduit	Enduit gris en vrac hétérogène avec poussières + peinture non séparable	45LAF0102P010	Mur C	BON ETAT	Amiante non détecté	RESULTAT ANALYSE
Dégagement	RC	Colle polystyrène	Polystyrène blanc + colle polymère jaune avec poussières non séparable + peinture non séparable	45LAF0102P011	Plafond	BON ETAT	Amiante non détecté	RESULTAT ANALYSE
WC	RC	Enduit béton	Enduit plâtreux blanc en vrac avec poussières + peintures multiples en vrac non séparable + matériau gris en vrac non séparable	45LAF0102P012	Mur C	BON ETAT	Amiante non détecté	RESULTAT ANALYSE

PIECE	ETAGE	ELEMENTS	DESCRIPTIF LABORATOIRE	Echantillon	REPERAGE	ETAT	RESULTAT	METHODE
Chambre 3	RC	Enduit béton	Enduit plâtreux blanc en vrac avec poussières + peinture non séparable + matériau gris en vrac non séparable	45LAF0102P013	Mur B	BON ETAT	Amiante non détecté	RESULTAT ANALYSE
Placard	RC	Dalle de sol	Ragréage gris hétérogène	45LAF0102P002	Sol	BON ETAT	Fr3:Amiante non détecté	RESULTAT ANALYSE

JP : Jugement Personnel, ZPSO : Zone présentant des similitudes d'Ouvrage

ANNEXE 1 – PHOTOS DES ELEMENTS AMIANTES ET/OU NON AMIANTES

PRELEVEMENT : 45LAF0102P001			
NOM DU CLIENT	NUMERO DU DOSSIER		PIECE OU LOCAL
OPH77	45LAF0102 11/12/2018		Cuisine (RC)
ELEMENT	DESCRIPTIF DU LABORATOIRE	DATE DE PRELEVEMENT	NOM DE L'OPERATEUR
Colle carrelage	Carrelage + colle grise avec poussières + ragréage gris hétérogène non séparable + sous couche de ragréage blanche non séparable	11/12/2018	FRANCHINARD Ronald
LOCALISATION		RESULTAT	
Sols		Amiante non détecté	

EMPLACEMENT



PRELEVEMENT : 45LAF0102P002			
NOM DU CLIENT	NUMERO DU DOSSIER		PIECE OU LOCAL
OPH77	45LAF0102 11/12/2018		Placard (RC)
ELEMENT	DESCRIPTIF DU LABORATOIRE	DATE DE PRELEVEMENT	NOM DE L'OPERATEUR
Dalle de sol	Dalle dure cassante beige	11/12/2018	FRANCHINARD Ronald
LOCALISATION		RESULTAT	
Sol		Fr1:Amiante détecté (Chrysotile)	

EMPLACEMENT



PRELEVEMENT : 45LAF0102P002			
NOM DU CLIENT	NUMERO DU DOSSIER	PIECE OU LOCAL	
OPH77	45LAF0102 11/12/2018	Placard (RC)	
ELEMENT	DESCRIPTIF DU LABORATOIRE	DATE DE PRELEVEMENT	NOM DE L'OPERATEUR
Dalle de sol	Colle bitumineuse noire avec poussières	11/12/2018	FRANCHINARD Ronald
LOCALISATION		RESULTAT	
Sol		Fr2:Amiante détecté (Chrysotile)	

EMPLACEMENT



PRELEVEMENT : 45LAF0102P002			
NOM DU CLIENT	NUMERO DU DOSSIER	PIECE OU LOCAL	
OPH77	45LAF0102 11/12/2018	Placard (RC)	
ELEMENT	DESCRIPTIF DU LABORATOIRE	DATE DE PRELEVEMENT	NOM DE L'OPERATEUR
Dalle de sol	Ragréage gris hétérogène	11/12/2018	FRANCHINARD Ronald
LOCALISATION		RESULTAT	
Sol		Fr3:Amiante non détecté	

EMPLACEMENT

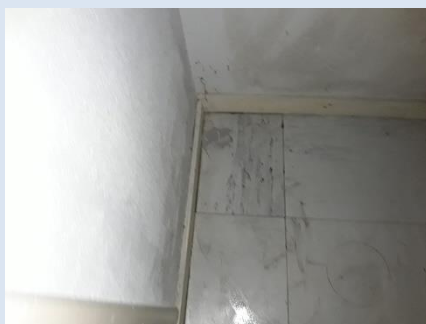

PRELEVEMENT : 45LAF0102P003			
NOM DU CLIENT	NUMERO DU DOSSIER	PIECE OU LOCAL	
OPH77	45LAF0102 11/12/2018	Salle de bains (RC)	
ELEMENT	DESCRIPTIF DU LABORATOIRE	DATE DE PRELEVEMENT	NOM DE L'OPERATEUR
Colle faïence	Carrelage + colle beige avec poussières + peintures multiples non séparable	11/12/2018	FRANCHINARD Ronald
LOCALISATION		RESULTAT	
Mur C		Amiante non détecté	

EMPLACEMENT



PRELEVEMENT : 45LAF0102P004			
NOM DU CLIENT	NUMERO DU DOSSIER	PIECE OU LOCAL	
OPH77	45LAF0102 11/12/2018	WC (RC)	
ELEMENT	DESCRIPTIF DU LABORATOIRE	DATE DE PRELEVEMENT	NOM DE L'OPERATEUR
Colle plinthe	Carrelage + colle grise avec poussières + joint cassant gris non séparable + peintures multiples non séparable	11/12/2018	FRANCHINARD Ronald
LOCALISATION		RESULTAT	
Mur C		Amiante non détecté	

EMPLACEMENT



PRELEVEMENT : 45LAF0102P005			
NOM DU CLIENT	NUMERO DU DOSSIER	PIECE OU LOCAL	
OPH77	45LAF0102 11/12/2018	Cuisine (RC)	
ELEMENT	DESCRIPTIF DU LABORATOIRE	DATE DE PRELEVEMENT	NOM DE L'OPERATEUR
Colle plinthe	Carrelage + colle grise hétérogène avec poussières + couche plâtrée blanche non séparable + peinture en faible quantité non séparable	11/12/2018	FRANCHINARD Ronald
LOCALISATION		RESULTAT	
Mur A		Amiante non détecté	

EMPLACEMENT



PRELEVEMENT : 45LAF0102P006			
NOM DU CLIENT	NUMERO DU DOSSIER	PIECE OU LOCAL	
OPH77	45LAF0102 11/12/2018	Cuisine (RC)	
ELEMENT	DESCRIPTIF DU LABORATOIRE	DATE DE PRELEVEMENT	NOM DE L'OPERATEUR
Peinture	Peintures multiples en vrac avec poussières	11/12/2018	FRANCHINARD Ronald
LOCALISATION		RESULTAT	
Réseaux de distribution		Amiante non détecté	

EMPLACEMENT



PRELEVEMENT : 45LAF0102P007			
NOM DU CLIENT	NUMERO DU DOSSIER	PIECE OU LOCAL	
OPH77	45LAF0102 11/12/2018	Séjour (RC)	
ELEMENT	DESCRIPTIF DU LABORATOIRE	DATE DE PRELEVEMENT	NOM DE L'OPERATEUR
Enduit béton	Enduit plâtreux blanc en vrac avec poussières + peinture non séparable + matériau gris en vrac non séparable	11/12/2018	FRANCHINARD Ronald
LOCALISATION		RESULTAT	
Plafond		Amiante non détecté	

EMPLACEMENT



PRELEVEMENT : 45LAF0102P008			
NOM DU CLIENT	NUMERO DU DOSSIER	PIECE OU LOCAL	
OPH77	45LAF0102 11/12/2018	Cuisine (RC)	
ELEMENT	DESCRIPTIF DU LABORATOIRE	DATE DE PRELEVEMENT	NOM DE L'OPERATEUR
Enduit béton	Enduit plâtreux blanc en vrac avec poussières + peinture non séparable + matériau gris en vrac non séparable	11/12/2018	FRANCHINARD Ronald
LOCALISATION		RESULTAT	
Plafond		Amiante non détecté	

EMPLACEMENT

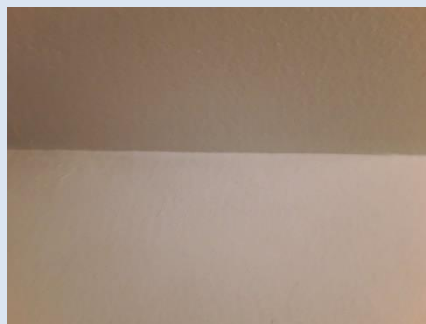

PRELEVEMENT : 45LAF0102P009			
NOM DU CLIENT	NUMERO DU DOSSIER		PIECE OU LOCAL
OPH77	45LAF0102 11/12/2018		Cuisine (RC)
ELEMENT	DESCRIPTIF DU LABORATOIRE	DATE DE PRELEVEMENT	NOM DE L'OPERATEUR
Enduit	Enduit gris en vrac hétérogène avec poussières + peinture non séparable	11/12/2018	FRANCHINARD Ronald
LOCALISATION		RESULTAT	
Mur D		Amiante non détecté	

EMPLACEMENT



PRELEVEMENT : 45LAF0102P010			
NOM DU CLIENT	NUMERO DU DOSSIER		PIECE OU LOCAL
OPH77	45LAF0102 11/12/2018		Placard (RC)
ELEMENT	DESCRIPTIF DU LABORATOIRE	DATE DE PRELEVEMENT	NOM DE L'OPERATEUR
Enduit	Enduit gris en vrac hétérogène avec poussières + peinture non séparable	11/12/2018	FRANCHINARD Ronald
LOCALISATION		RESULTAT	
Mur C		Amiante non détecté	

EMPLACEMENT



PRELEVEMENT : 45LAF0102P011			
NOM DU CLIENT	NUMERO DU DOSSIER	PIECE OU LOCAL	
OPH77	45LAF0102 11/12/2018	Dégagement (RC)	
ELEMENT	DESCRIPTIF DU LABORATOIRE	DATE DE PRELEVEMENT	NOM DE L'OPERATEUR
Colle polystyrène	Polystyrène blanc + colle polymère jaune avec poussières non séparable + peinture non séparable	11/12/2018	FRANCHINARD Ronald
LOCALISATION		RESULTAT	
Plafond		Amiante non détecté	

EMPLACEMENT



PRELEVEMENT : 45LAF0102P012			
NOM DU CLIENT	NUMERO DU DOSSIER	PIECE OU LOCAL	
OPH77	45LAF0102 11/12/2018	WC (RC)	
ELEMENT	DESCRIPTIF DU LABORATOIRE	DATE DE PRELEVEMENT	NOM DE L'OPERATEUR
Enduit béton	Enduit plâtreux blanc en vrac avec poussières + peintures multiples en vrac non séparable + matériau gris en vrac non séparable	11/12/2018	FRANCHINARD Ronald
LOCALISATION		RESULTAT	
Mur C		Amiante non détecté	

EMPLACEMENT



PRELEVEMENT : 45LAF0102P013			
NOM DU CLIENT	NUMERO DU DOSSIER	PIECE OU LOCAL	
OPH77	45LAF0102 11/12/2018	Chambre 3 (RC)	
ELEMENT	DESCRIPTIF DU LABORATOIRE	DATE DE PRELEVEMENT	NOM DE L'OPERATEUR
Enduit béton	Enduit plâtreux blanc en vrac avec poussières + peinture non séparable + matériau gris en vrac non séparable	11/12/2018	FRANCHINARD Ronald
LOCALISATION		RESULTAT	
Mur B		Amiante non détecté	
EMPLACEMENT			



ANNEXE 3 – PROCES VERBAUX D'ANALYSES



Parc scientifique Haute Borne - Park Plaza II bât D - 31 Av de l'Harmonie
59650 VILLENEUVE D'ASCQ
Tel : 03.20.86.20.72
Fax : 03.20.87.99.78
www.itga.fr

Accréditation n° 1-5971



Liste des sites et portées disponibles sur www.cofrac.fr

L'accréditation du COFRAC atteste de la compétence des laboratoires pour les seuls essais couverts par l'accréditation qui sont identifiés par le symbole :

RAPPORT SYNTHÉTIQUE D'ANALYSE NUMÉRO IT0718-129135 EN DATE DU 19/12/2018 RECHERCHE ET IDENTIFICATION D'AMIANTE SUR PRELEVEMENT(S) DE MATERIAU(X)

*Ce rapport ne concerne que les échantillons soumis à l'analyse tels qu'ils ont été reçus au laboratoire.
Les informations fournies par le client sont simplement retranscrites et identifiées comme telles.*

Client : AGENCE EHI IDF (COMPTE MATERIAUX)- EXPERT HABITAT & INDUSTRIE INGENIERIE 2 rue Traversière 78580 LES ALLUETS LE ROI	Réf. Commande ITGA : IT0718-129135 Réf. Commande Client : 45LAF0102-01
---	---

Prélevement(s) : Reçu au laboratoire le : 17/12/2018

Préparation(s) : Effectuée de façon à être représentative de l'échantillon

- ou
- Pour une analyse au Microscope Optique à Lumière Polarisée (MOLP) : Prélèvement et montage adapté sur lame de microscopie
 - Pour une analyse au Microscope Electronique à Transmission Analytique (META) en fonction de la nature de la prise d'essai :
 - (1) - Broyage en milieu aqueux et récupération des particules sur grilles de microscopie (méthode interne : IT085)
 - (2) - Attaque chimique, broyage et récupération des particules sur grilles de microscopie (méthode interne : IT286)

Technique(s) : - Microscopie Optique à Lumière Polarisée (guide HSG 248 - Appendice 2) : Morphologie et critères optiques

Analytique(s) : La détection de fibres d'amiante optiquement observables est garantie si la teneur est supérieure ou égale à 0,1 % en masse.
ou
- Microscopie Electronique à Transmission Analytique (parties pertinentes de la norme NF X 43-050) : Morphologie, EDX et diffraction électronique
La détection de fibres d'amiante est garantie si la teneur est supérieure ou égale à 0,1 % en masse.

Résultat(s) :

Fraction analysée	Technique analytique (Méthode de préparation)	Nombre de préparations	Date d'analyse	Résultat / Variété d'amiante
Réf dossier client : 45LAF0102-01 - 6 CITE DES SABLONS 77390 GUIGNES RABUTIN				Réf échantillon ITGA : IT021812-14844
Réf échantillon client : 45LAF0102P001 / LOGEMENTS COLLECTIFS - - - / Cuisine Sols Colle carrelage				Description ITGA : Carrelage / Colle grise avec poussières / Ragréage gris hétérogène / Sous couche de ragréage blanche
▸ Carrelage + colle grise avec poussières + ragréage gris hétérogène non séparable + sous couche de ragréage blanche non séparable	META (1)	1	19/12/2018	Amiante non détecté / -
Réf dossier client : 45LAF0102-01 - 6 CITE DES SABLONS 77390 GUIGNES RABUTIN				Réf échantillon ITGA : IT021812-14845
Réf échantillon client : 45LAF0102P002 / LOGEMENTS COLLECTIFS - - - / Placard Sol Dalle de sol				Description ITGA : Dalle dure cassante beige / Colle bitumineuse noire avec poussières / Ragréage gris hétérogène
▸ Dalle dure cassante beige	META (2)	1	19/12/2018	Présence de fibres d'amiante / Chrysotile
▸ Colle bitumineuse noire avec poussières	MOLP <i>Confirmé au META (2)</i>	2	19/12/2018	Présence de fibres d'amiante / Chrysotile
▸ Ragréage gris hétérogène	META (1)	1	19/12/2018	Amiante non détecté / -

Validé par : Priscilla CARRU - Analyste



La reproduction de ce rapport n'est autorisée que sous sa forme intégrale ; ce rapport ne doit pas être reproduit partiellement sans l'approbation du laboratoire.

Sauf demande particulière et écrite du client, les échantillons sont conservés pendant 6 mois et les rapports pendant 2 ans.

DTA 164-01 rev 07

Page 1/3

**RAPPORT SYNTHÉTIQUE D'ANALYSE NUMÉRO IT0718-129135 EN DATE DU 19/12/2018
RECHERCHE ET IDENTIFICATION D'AMIANTE SUR PRELEVEMENT(S) DE MATERIAU(X)**

Fraction analysée	Technique analytique (Méthode de préparation)	Nombre de préparations	Date d'analyse	Résultat / Variété d'amiante
Réf dossier client : 45LAF0102-01 - 6 CITE DES SABLONS 77390 GUIGNES RABUTIN Réf échantillon client : 45LAF0102P003 / LOGEMENTS COLLECTIFS - - - / Salle de bains Mur C Colle faïence				
	META (1)	1	19/12/2018	Amiante non détecté / -
Réf dossier client : 45LAF0102-01 - 6 CITE DES SABLONS 77390 GUIGNES RABUTIN Réf échantillon client : 45LAF0102P004 / LOGEMENTS COLLECTIFS - - - / WC Mur C Colle plinthe				
	META (1)	1	19/12/2018	Amiante non détecté / -
Réf dossier client : 45LAF0102-01 - 6 CITE DES SABLONS 77390 GUIGNES RABUTIN Réf échantillon client : 45LAF0102P005 / LOGEMENTS COLLECTIFS - - - / Cuisine Mur A Colle plinthe				
	META (1)	1	19/12/2018	Amiante non détecté / -
Réf dossier client : 45LAF0102-01 - 6 CITE DES SABLONS 77390 GUIGNES RABUTIN Réf échantillon client : 45LAF0102P006 / LOGEMENTS COLLECTIFS - - - / Cuisine Réseaux de distribution Peinture				
	META (1)	1	19/12/2018	Amiante non détecté / -
Réf dossier client : 45LAF0102-01 - 6 CITE DES SABLONS 77390 GUIGNES RABUTIN Réf échantillon client : 45LAF0102P007 / LOGEMENTS COLLECTIFS - - - / Séjour Plafond Enduit béton				
	META (1)	1	19/12/2018	Amiante non détecté / -
Réf dossier client : 45LAF0102-01 - 6 CITE DES SABLONS 77390 GUIGNES RABUTIN Réf échantillon client : 45LAF0102P008 / LOGEMENTS COLLECTIFS - - - / Cuisine Plafond Enduit béton				
	META (1)	1	19/12/2018	Amiante non détecté / -
Réf dossier client : 45LAF0102-01 - 6 CITE DES SABLONS 77390 GUIGNES RABUTIN Réf échantillon client : 45LAF0102P009 / LOGEMENTS COLLECTIFS - - - / Cuisine Mur D Enduit				
	META (1)	1	19/12/2018	Amiante non détecté / -

La reproduction de ce rapport n'est autorisée que sous sa forme intégrale ; ce rapport ne doit pas être reproduit partiellement sans l'approbation du laboratoire.

Sauf demande particulière et écrite du client, les échantillons sont conservés pendant 6 mois et les rapports pendant 2 ans.

DTA 164-01 rev 07

Page 2/3

**RAPPORT SYNTHÉTIQUE D'ANALYSE NUMÉRO IT0718-129135 EN DATE DU 19/12/2018
RECHERCHE ET IDENTIFICATION D'AMIANTE SUR PRELEVEMENT(S) DE MATERIAU(X)**

Fraction analysée	Technique analytique (Méthode de préparation)	Nombre de préparations	Date d'analyse	Résultat / Variété d'amiante
Réf dossier client : 45LAF0102-01 - 6 CITE DES SABLONS 77390 GUIGNES RABUTIN Réf échantillon client : 45LAF0102P010 / LOGEMENTS COLLECTIFS - - - / Placard Mur C Enduit		Réf échantillon ITGA : IT021812-14853 Description ITGA : Enduit gris en vrac hétérogène avec poussières / Peinture		
Enduit gris en vrac hétérogène avec poussières + peinture non séparable	META (1)	1	19/12/2018	Amiante non détecté / -
Réf dossier client : 45LAF0102-01 - 6 CITE DES SABLONS 77390 GUIGNES RABUTIN Réf échantillon client : 45LAF0102P011 / LOGEMENTS COLLECTIFS - - - / Dégagement Plafond Colle polystyrène		Réf échantillon ITGA : IT021812-14854 Description ITGA : Polystyrène blanc / Colle polymère jaune avec poussières / Peinture		
Polystyrène blanc + colle polymère jaune avec poussières non séparable + peinture non séparable	META (1)	1	19/12/2018	Amiante non détecté / -
Réf dossier client : 45LAF0102-01 - 6 CITE DES SABLONS 77390 GUIGNES RABUTIN Réf échantillon client : 45LAF0102P012 / LOGEMENTS COLLECTIFS - - - / WC Mur C Enduit béton		Réf échantillon ITGA : IT021812-14855 Description ITGA : Enduit plâtreux blanc en vrac avec poussières / Peintures multiples en vrac / Matériau gris en vrac		
Enduit plâtreux blanc en vrac avec poussières + peintures multiples en vrac non séparable + matériau gris en vrac non séparable	META (1)	1	19/12/2018	Amiante non détecté / -
Réf dossier client : 45LAF0102-01 - 6 CITE DES SABLONS 77390 GUIGNES RABUTIN Réf échantillon client : 45LAF0102P013 / LOGEMENTS COLLECTIFS - - - / Chambre 3 Mur B Enduit béton		Réf échantillon ITGA : IT021812-14856 Description ITGA : Enduit plâtreux blanc en vrac avec poussières / Peinture / Matériau gris en vrac		
Enduit plâtreux blanc en vrac avec poussières + peinture non séparable + matériau gris en vrac non séparable	META (1)	1	19/12/2018	Amiante non détecté / -

La reproduction de ce rapport n'est autorisée que sous sa forme intégrale ; ce rapport ne doit pas être reproduit partiellement sans l'approbation du laboratoire.

Sauf demande particulière et écrite du client, les échantillons sont conservés pendant 6 mois et les rapports pendant 2 ans.

DTA 164-01 rev 07

Page 3/3

ATTESTATION(S)



réinventons / notre métier AXA

Votre attestation Responsabilité Civile

AXA France IARD atteste que :

EXPERT HABITAT ET INDUSTRIE INGENIERIE
21 ROUTE D'ALBERT
62450 AVESNES LES BAPAUME

Est titulaire du contrat d'assurance n° 10063271004 ayant pris effet le 01/03/2018.
Ce contrat garantit les conséquences pécuniaires de la Responsabilité civile pouvant lui incomber du fait de l'exercice des activités suivantes :

DIAGNOSTICS TECHNIQUES IMMOBILIERS OBLIGATOIRES, REALISES DANS LE CADRE DE LA CONSTITUTION DU DOSSIER TECHNIQUE IMMOBILIER ET/ OU AUTRES DIAGNOSTICS ET MISSIONS REALISES EN DEHORS DU DOSSIER TECHNIQUE, TELS QUE FIGURANT DANS LA LISTE LIMITATIVE CI-DESSOUS :

ETAT MENTIONNANT LA PRESENCE OU L'ABSENCE DE MATERIAUX CONTENANT DE L'AMIANTE

DIAGNOSTIC TECHNIQUE AMIANTE

DIAGNOSTIC AMIANTE PARTIES PRIMITIVES

CONTROLE PERIODIQUE (AMIANTE)

CONTROLE VISUEL APRES TRAVAUX (PLOMB - AMIANTE)

REPERAGE AMIANTE AVANT/ APRES TRAVAUX ET DEMOLITION

REPERAGE AMIANTE ET D'HAP SUR SURFACE BITUMEE ET ENROBES

DIAGNOSTIC PLOMB DANS L'EAU

CONSTAT DES RISQUES D'EXPOSITION AU PLOMB (CREP)

DIAGNOSTIC DE RISQUE D'INTOXICATION AU PLOMB DANS LES PEINTURES (DRIPP)

RECHERCHE DE PLOMB AVANT TRAVAUX / DEMOLITION

ETAT RELATIF A LA PRESENCE DE TERMITES

ETAT PARASITAIRE (MERULES, VRILLETES, LYCTUS)

INFORMATION SUR LA PRESENCE DE RISQUE DE MERULE (LOI ALUR)

MESURAGE LOI CARREZ ET LOI BOUTIN

CALCULS DES MILLIEMES - TANTIEMES DE COPROPRIETE ET REALISATION DE PLANS ASSOCIES SELON LES TEXTES SUIVANTS : LOI 65-557 DU 10 JUILLET 1965, DECRET 67-223 DU 17 MARS 1967, DECRET 2004-479 du 27 mai 2004 ET SUIVANTS FIXANT LE STATUT DE LA COPROPRIETE DES IMMEUBLES BATIS.

ETAT DE L'INSTALLATION INTERIEURE DE GAZ

ETAT DES RISQUES NATURELS, MINIERES ET TECHNOLOGIQUES (ENRNM)

DIAGNOSTIC DE PERFORMANCE ENERGETIQUE

DPE INDIVIDUEL POUR MAISONS INDIVIDUELLES, APPARTEMENTS ET LOTS TERTIAIRES AFFECTES A DES IMMEUBLES A USAGE PRINCIPAL D'HABITATION, AINSI QUE LES ATTESTATIONS DE PRISE EN COMPTE DE LA REGLEMENTATION THERMIQUE.

ETAT DE L'INSTALLATION INTERIEURE D'ELECTRICITE

ETUDE REGLEMENTATION THERMIQUE 2005 ET 2012.

DOCUMENT ETABLI A L'ISSUE DU CONTROLE DES INSTALLATIONS D'ASSAINISSEMENT NON COLLECTIF

DIAGNOSTIC ASSAINISSEMENT AUTONOME ET COLLECTIF

ETAT DES LIEUX LOCATIFS

DIAGNOSTIC DE SECURITE PISCINE

CERTIFICAT DE DECEANCE ET CERTIFICAT DE TRAVAUX DE REHABILITATION

DIAGNOSTIC POUR OBTENTION DE PRET A TAUX ZERO

INFILTROMETRIE- MESURES DE PERMEABILITE DU BATIMENT ET DES RESEAUX AERALIQUES

THERMOGRAPHIE INFRAROUGE

DIAGNOSTIC RADON : UNIQUEMENT POUR MAISONS INDIVIDUELLES ET IMMEUBLES D'HABITATION, A L'EXCLUSION DES ERP.

DIAGNOSTIC DANS LE CADRE DE LA LOI SRU AVANT MISE EN COPROPRIETE

DIAGNOSTIC DECHETS DE CHANTIER - ARTICLES R 111-43 A R 111-49 DU CODE DE LA CONSTRUCTION ET DE L'HABITATION

DOCUMENT UNIQUE D'EVALUATION DES RISQUES COPROPRIETE - Articles L 230 2, III, R 230-1 DU CODE DU TRAVAIL

DIAGNOSTIC TECHNIQUE GLOBAL (DTG) POUR LES COPROPRIETES - LOI N° 2014-366 POUR L'ACCES AU LOGEMENT ET UN URBANISME RENOVE « ALUR », A L'EXCLUSION DE MISSIONS RELEVANT D'UN PROFESSIONNEL DE LA VENTE OU DE LA LOCATION DE BIENS IMMOBILIERS.

DIAGNOSTIC ACCESSIBILITE HANDICAPES

EXPERTISE EN VALEUR VENALE ET LOCATIVE (SOUS RESERVE D'OBTENTION DE FORMATION)

ETAT DESCRIPTIF DE DIVISION

La garantie Responsabilité civile professionnelle s'exerce à concurrence de 5 000 000 € par année d'assurance.

La présente attestation est valable du 01/03/2018 au 01/01/2019 et ne peut engager l'assureur au-delà des limites et conditions du contrat auquel elle se réfère.
Ce contrat permet à l'assuré de satisfaire à l'obligation d'assurance de responsabilité civile professionnelle résultant des dispositions de l'article R271-2 du Code de la Construction et de l'Habitat (décret n° 2006-1114 du 5 septembre 2006 relatif aux diagnostics techniques immobiliers) pour l'établissement des documents visés à l'article L271-4 dudit Code.
L'assuré doit être titulaire d'une certification de compétence en cours de validité délivrée par un organisme accrédité dans le domaine de la construction ou employer des salariés ou être constitué de personnes physiques qui disposent de ladite certification de compétence en cours de validité pour l'établissement des documents visés aux articles L271-4 et L134-1 du code de la Construction et de l'Habitat.
A défaut la garantie n'est pas acquise.

Le présent document, établi par AXA, est valable jusqu'au 01/01/2019 sous réserve du paiement des cotisations. Il a pour objet d'attester l'existence d'un contrat. Il ne constitue toutefois pas une présomption d'application des garanties et ne peut engager AXA au-delà des clauses, conditions et limites du contrat auquel il se réfère. Les exceptions de garantie opposables au souscripteur le sont également aux bénéficiaires de l'indemnité (résiliation, nullité, règle proportionnelle, exclusions, déchéances, ...).

Toute adjonction autre que le cachet et la signature du représentant de la Société est réputée non écrite.

Fait à Pessac, le 15/02/2018 - Pour la Compagnie,

VD ASSOCIES
81, Bd Pierre Premier
33110 LE BOUSCAT
RCS 794 672 238 ORIAS : 13010220
Tél. : 05 56 30 95 75

CERTIFICAT DE COMPETENCES

Aucun document disponible

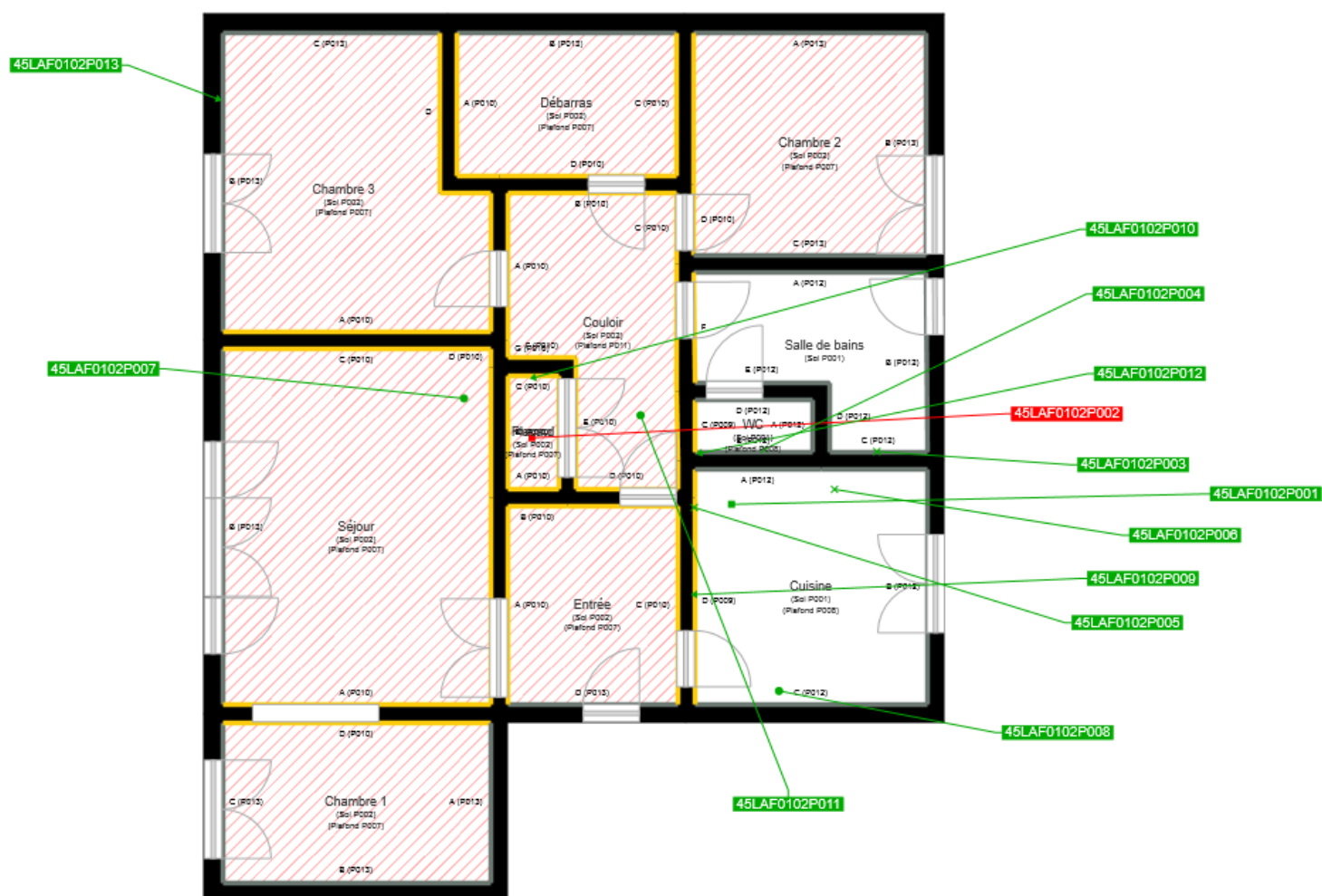

	Cloisons Plaques de plâtre
	Murs Bois
	Murs Brique
	Murs périphériques / Plaques de plâtre
	Murs carreaux de plâtre
	Murs Béton / Enduit
	Murs porteurs et/ou mur de refend / Plaques de plâtre
	Murs périphériques / Doublage (plaque de plâtre + isolant)
	Torchis
	Murs Amiantés
	Murs Brique / Enduit
	Murs Brique plâtrière
	Murs Pierre

	Prélèvements de sol amiantés
	Prélèvements de sol non amiantés
	Prélèvements de plafonds amiantés
	Prélèvements de plafonds non amiantés
	Prélèvements de murs amiantés
	Prélèvements de murs non amiantés
	Autres types de prélèvements amiantés
	Autres types de prélèvements non amiantés
	Sol amianté
	Plafond amianté
	Sol et Plafond amiantés